

DYNOPLUS - İZMİR YOLU ŞB

ALAADİNBİY MAH İZMİR YOLU CAD CENGİZHAN İŞ MERKEZİ
0(531) 474-91-96



16-HYB-3694

Rapor tarihi : 2026-04-06 11:53:00

Rapor id : SP671CDH987



soeppro®

Alıcı: OTOPOİNT MOTORLU ARAÇLAR.. Araç: 16GZ928 - U5YH5F15GPL126282 - KIA Xceed 2022 Otomatik Benzin - Kilometre : 101642

KAPORTA VE BOYA KONTROLÜ

- O** ORJİNAL
- B** BOYALI
- İDB** İÇ DIŞ BOYALI
- STB** SÖK TAK BOYALI
- LB** LOKAL BOYALI
- D** DEĞİŞMİŞ
- ÇD** ÇIKMA DEĞİŞMİŞ
- KSD** KAPI SAÇI DEĞİŞMİŞ
- P** PLASTİK
- K** KAPLAMA
- C** CAM
- PY** PARÇA YOKTUR
- KS** KASA
- ST** SÖK TAK AYAR
- YB** YARIM BOYALI
- İNB** İNCE BOYALI
- LD** LOKAL DEĞİŞMİŞ

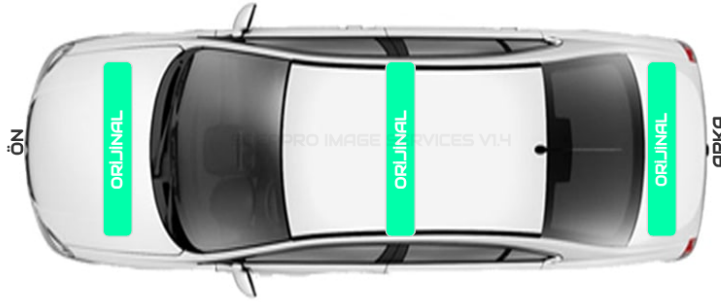

<input checked="" type="checkbox"/>	Ön panel kontrolü	<input checked="" type="checkbox"/>	Arka panel kontrolü
<input checked="" type="checkbox"/>	Sol ön şase kontrolü	<input checked="" type="checkbox"/>	Sağ ön şase kontrolü
<input checked="" type="checkbox"/>	Sol ön podye kontrolü	<input checked="" type="checkbox"/>	Sağ ön podye kontrolü
<input checked="" type="checkbox"/>	Sol ön tüfek (Üst podye) saçı kontrolü	<input checked="" type="checkbox"/>	Sağ ön tüfek (Üst podye) saçı kontrolü
<input checked="" type="checkbox"/>	Sol ön direk kontrolü	<input checked="" type="checkbox"/>	Sağ ön direk kontrolü
<input checked="" type="checkbox"/>	Sol orta direk kontrolü	<input checked="" type="checkbox"/>	Sağ orta direk kontrolü
<input checked="" type="checkbox"/>	Sol üst direk kontrolü	<input checked="" type="checkbox"/>	Sağ üst direk kontrolü
<input checked="" type="checkbox"/>	Sol arka şase kontrolü	<input checked="" type="checkbox"/>	Sağ arka şase kontrolü
<input checked="" type="checkbox"/>	Alt taban kontrolü	<input checked="" type="checkbox"/>	Havuz sacı kontrolü

Aracın muhtelif yerlerinde minimal düzeyde ezik ve çizikler mevcut
Sol arka çamurlukta kuru onarım işlemi mevcut

Bu raporun tümünde yazılı olan veriler oluşturulurken ERKAKOD BİLİŞİM SANAYİ VE TİC. LTD. ŞTİ firmasına ait "SOEPPRO" Oto Ekspertiz yazılımı kullanılmıştır. Rapor üzerindeki verilerin doğruluğu "Alıcı İsim Soyisim" alanında yazılı olan müşteri ve DYNOPLUS sorumluluğundadır.





MOTOR VE MEKANİK KONTROLLER

<input checked="" type="checkbox"/>	Motorda sesli - vurunutulu çalışma kontrolü	<input checked="" type="checkbox"/>	Motorda üfleme kontrolü
<input checked="" type="checkbox"/>	Motor soğutma sıvısı kontrolü	<input checked="" type="checkbox"/>	Motor soğutma sistemi kontrolü
<input checked="" type="checkbox"/>	Motor yağı durumu kontrolü	<input checked="" type="checkbox"/>	Enjektör kontrolü
<input checked="" type="checkbox"/>	Egzozda yakıt(siyah) duman kontrolü	<input checked="" type="checkbox"/>	Egzozda yağ dumanı kontrolü
<input checked="" type="checkbox"/>	Egzozda partikül dumanı kontrolü	<input checked="" type="checkbox"/>	Akümülatör kontrolü
<input checked="" type="checkbox"/>	Görünen kayışların kontrolü	<input checked="" type="checkbox"/>	Turbo kontrolü
<input checked="" type="checkbox"/>	İntercooler kontrolü	<input checked="" type="checkbox"/>	Egzoz sistemi kontrolü
<input checked="" type="checkbox"/>	Yakıt sistemi kontrolü	<input checked="" type="checkbox"/>	Marş sistemi kontrolü
<input checked="" type="checkbox"/>	Ateşleme sistemi kontrolü	<input checked="" type="checkbox"/>	Aks sistemi kontrolü
<input checked="" type="checkbox"/>	Debriyaj kontrolü	<input checked="" type="checkbox"/>	Direksiyon kontrolü
<input checked="" type="checkbox"/>	Şanzıman kontrolü	<input checked="" type="checkbox"/>	Otomatik şanzıman kontrolü
<input checked="" type="checkbox"/>	Motor takozları kontrolü	<input checked="" type="checkbox"/>	Triger kayışı kontrolü
<input checked="" type="checkbox"/>	Eksantrik zinciri kontrolü	<input checked="" type="checkbox"/>	Elektrik tesisatı kontrolü
<input checked="" type="checkbox"/>	Klima sistemi kontrolü	<input checked="" type="checkbox"/>	Kalorifer sistemi kontrolü
<input checked="" type="checkbox"/>	Yakıt kaçakları kontrolü	<input checked="" type="checkbox"/>	Motor mekanik yağ kaçakları kontrolü
<input checked="" type="checkbox"/>	Su - sıvı kaçakları kontrolü	<input checked="" type="checkbox"/>	Motor genel durumu kontrolü

Araca yol testi yapıldı,şanzıman vites geçişleri kontrol edildi,herhangi bir problem yoktur.



FREN SÜSPANSİYON VE YANAL KAYMA

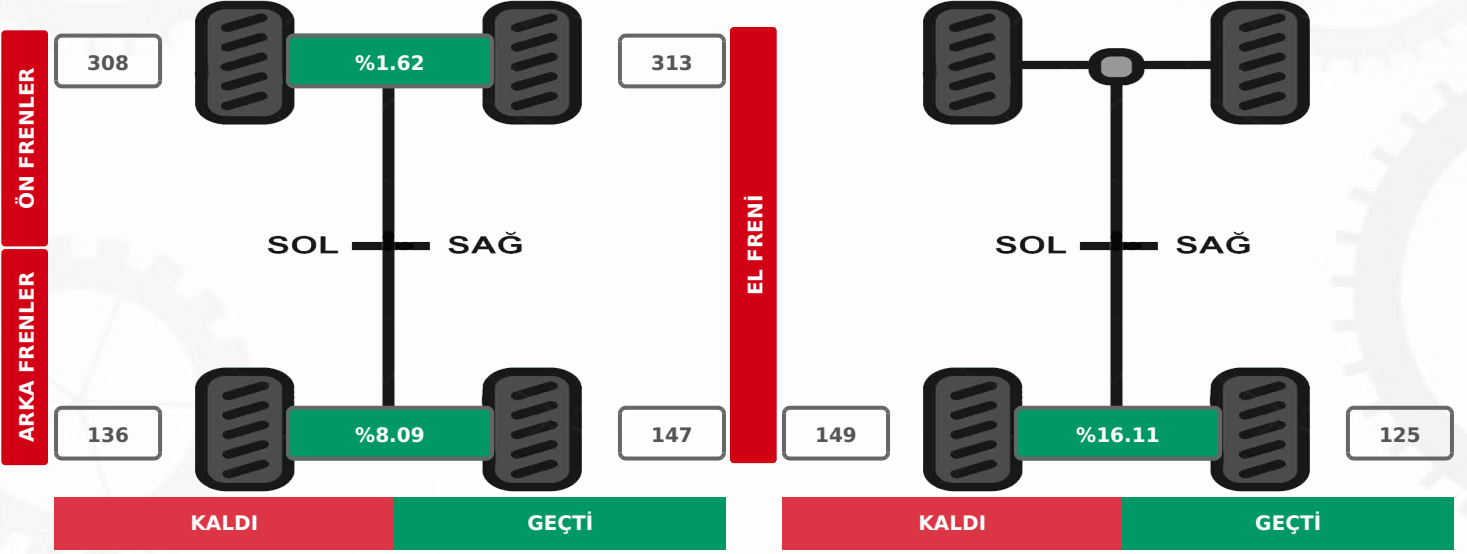

SÜSPANSİYON TEST SONUÇLARI

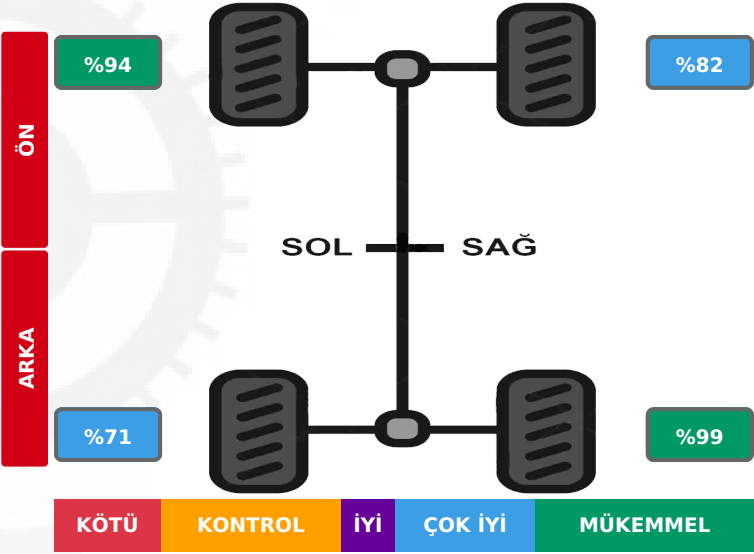

YANAL KAYMA TEST SONUÇLARI

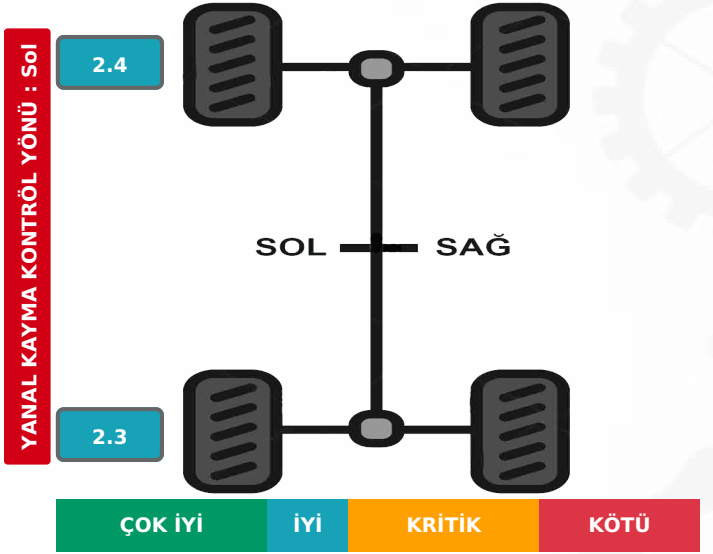

DYNOPLUS - İZMİR YOLU ŞB

ALAADINBEY MAH İZMİR YOLU CAD CENGİZHAN İŞ MERKEZİ
0(531) 474-91-96



16-HYB-3694

Rapor tarihi : 2026-04-06 11:53:00
Rapor id : SP671CDH987



Alıcı: OTOPOİNT MOTORLU ARAÇLAR.. Araç: 16GZ928 - U5YH5F15GPL126282 - KIA Xceed 2022 Otomatik Benzin - Kilometre : 101642

ALTTAKIM KONTROLÜ

<input checked="" type="checkbox"/>	Sol ön amortisör kontrolü	<input checked="" type="checkbox"/>	Sağ ön amortisör kontrolü
<input checked="" type="checkbox"/>	Sol arka amortisör kontrolü	<input checked="" type="checkbox"/>	Sağ arka amortisör kontrolü
<input checked="" type="checkbox"/>	Sol ön fren diski kontrolü	<input checked="" type="checkbox"/>	Sağ ön fren diski kontrolü
<input checked="" type="checkbox"/>	Sol arka fren diski kontrolü	<input checked="" type="checkbox"/>	Sağ arka fren diski kontrolü
<input checked="" type="checkbox"/>	Sol ön fren balata kontrolü	<input checked="" type="checkbox"/>	Sağ ön fren balata kontrolü
<input checked="" type="checkbox"/>	Sol arka fren balata kontrolü	<input checked="" type="checkbox"/>	Sağ arka fren balata kontrolü
<input checked="" type="checkbox"/>	Sol rot kolu ve rot başı kontrolü	<input checked="" type="checkbox"/>	Sağ rot kolu ve rot başı kontrolü
<input checked="" type="checkbox"/>	Sol aks ve aks körüğü kontrolü	<input checked="" type="checkbox"/>	Sağ aks ve aks körükleri kontrolü
<input checked="" type="checkbox"/>	Sol viraj rotu ve rotillerin kontrolü	<input checked="" type="checkbox"/>	Sağ viraj rotu ve rotillerin kontrolü
<input checked="" type="checkbox"/>	Sol ön jant lastik kontrolü	<input checked="" type="checkbox"/>	Sağ ön jant lastik kontrolü
<input checked="" type="checkbox"/>	Sol arka jant lastik kontrolü	<input checked="" type="checkbox"/>	Sağ arka jant lastik kontrolü

Ön fren disk ve balatalarının değişimleri gerekli
Lastikler 2023 tarihli kışlık takım

Bu raporun tümünde yazılı olan veriler oluşturulurken ERKAKOD BİLİŞİM SANAYİ VE TİC. LTD. ŞTİ firmasına ait "SOEPPRO" Oto Ekspertiz yazılımı kullanılmıştır. Rapor üzerindeki verilerin doğruluğu "Alıcı İsim Soyisim" alanında yazılı olan müşteri ve DYNOPLUS sorumluluğundadır.



DYNOPLUS - İZMİR YOLU ŞB

ALAADINBEY MAH İZMİR YOLU CAD CENGİZHAN İŞ MERKEZİ
0(531) 474-91-96



16-HYB-3694

Rapor tarihi : 2026-04-06 11:53:00
Rapor id : SP671CDH987



Alıcı: OTOPOİNT MOTORLU ARAÇLAR.. Araç: 16GZ928 - U5YH5F15GPL126282 - KIA Xceed 2022 Otomatik Benzin - Kilometre : 101642

OBD DİAGNOSTİK TEST

Araçta arıza kaydı bulunamadı.

Elektronik aktif arıza kaydı yoktur

Bu raporun tümünde yazılı olan veriler oluşturulurken ERKAKOD BİLİŞİM SANAYİ VE TİC. LTD. ŞTİ firmasına ait "SOEPPRO" Oto Ekspertiz yazılımı kullanılmıştır. Rapor üzerindeki verilerin doğruluğu "Alıcı İsim Soyisim" alanında yazılı olan müşteri ve DYNOPLUS sorumluluğundadır.



CONTA KAÇAK TESTİ

Conta kaçak testi sonucu olası renk seçenekleri..

Renk sıralaması soldan başlayarak , iyiden kötüye doğru sıralanmıştır.



Aracınıza uygulanan test sonrası oluşan renk yakın tahmin olarak aşağıda gösterilmiştir.



Yapılan cs motor conta testi,sorunsuz.





HASAR KAYDI SORGU SONUCU

Araç Marka ve Model: KIA XCEED PRESTIGE 1.5 160 DCT

Şasi No: ***6282

Bu araca ait SBM kayıtlarında geçmiş hasar bulunmamıştır.

Bu sorgu 06.04.2026 11:57 tarihinde yapılmıştır ve 2 saat geçerliliği bulunmaktadır.

İşlem No: 05570310be0bc944b889dc3dcb44f339

YASAL UYARI: Mesajın içeriği, sigorta şirketleri tarafından Sigorta Bilgi ve Gözetim Merkezi'ne iletilen sigorta kayıtlarından ibarettir ve sadece bilgi amaçlı paylaşılmaktadır. İçerisindeki bilgiler resmi belge olarak kullanılamaz. Detaylı yasal bilgi için <https://sbm.org.tr/yu58>

Görsel üzerinde "Araç Marka ve Model" ile belirtilen
"U5YH5F15GPL126282" ile sorgulanan aracın geçmiş
HASAR KAYDI YOKTUR.



ARACA AİT GÖRSELLER (SAYFA 1 / 4)



CAMON 40 Pro 5G

23mm f/1.8 1/100s ISO213

soeppro®

Sol arka çamurluk işaretli alanda kuru onarım işlemi mevcut



CAMON 40 Pro 5G

23mm f/1.8 1/100s ISO130

soeppro®

Ön tamponda deformeler ve sürtme izleri var



ARACA AİT GÖRSELLER (SAYFA 2 / 4)



CAMON 40 Pro 5G

23mm f/1.8 1/100s ISO105

soeppro®

Ön tamponda sürtme izleri var



CAMON 40 Pro 5G

23mm f/1.8 1/100s ISO105

soeppro®

Sağ ön kapıda göçük var



ARACA AİT GÖRSELLER (SAYFA 3 / 4)



CAMON 40 Pro 5G

23mm f/1.8 1/100s ISO90

soeppro®

Sağ arka kapıda göçük ve çizikler var

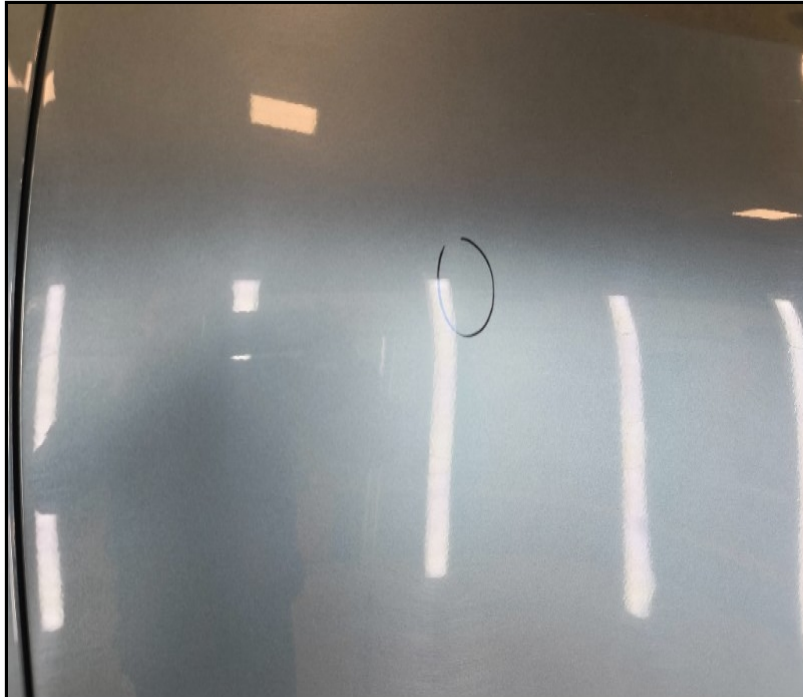

CAMON 40 Pro 5G

23mm f/1.8 1/100s ISO114

soeppro®

Sol arka kapıda hafif göçük var



ARACA AİT GÖRSELLER (SAYFA 4 / 4)



Sol ön kapıda hafif göçük var



Tavanda hafif dolu göçükleri var



