

DYNOPLUS - İZMİR YOLU ŞB

ALAADINBEY MAH İZMİR YOLU CAD CENGİZHAN İŞ MERKEZİ
0(531) 474-91-96



16-HYB-3694

Rapor tarihi : 2024-12-17 12:55:50

Rapor id : SP249BCE924



soeppro®

Alıcı: OTOPOİNT MOTORLU ARAÇLAR.. Araç: 34FKP603 - NM435600006W90174 - FIAT Egea 2022 Otomatik Dizel - Kilometre : 81156

KAPORTA VE BOYA KONTROLÜ

LB= Lokal boyalı bölge

- O ORJİNAL
- B BOYALI
- IDB İÇ DIŞ BOYALI
- STB SÖK TAK BOYALI
- LB LOKAL BOYALI
- D DEĞİŞMİŞ
- ÇD ÇIKMA DEĞİŞMİŞ
- KSD KAPI SAÇI DEĞİŞMİŞ
- P PLASTİK
- K KAPLAMA
- C CAM

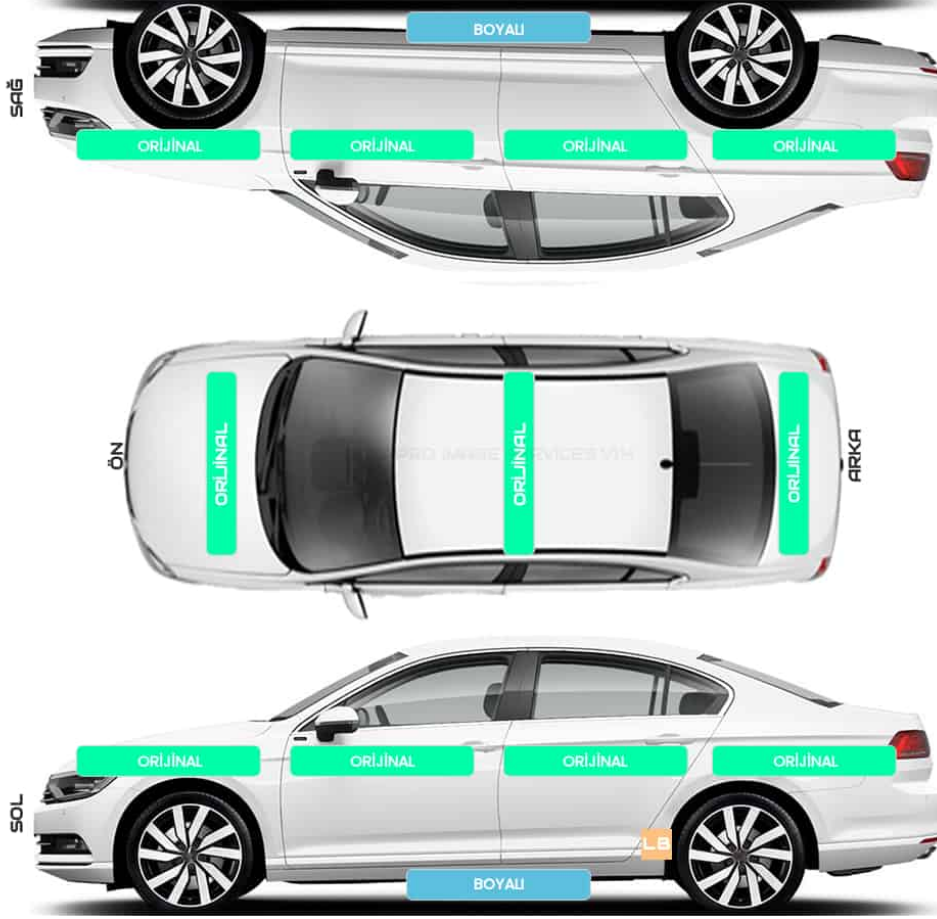

| | | | |
|-------------------------------------|-------------------------------|-------------------------------------|-------------------------------|
| <input checked="" type="checkbox"/> | Ön panel | <input checked="" type="checkbox"/> | Arka panel |
| <input checked="" type="checkbox"/> | Sol ön şase | <input checked="" type="checkbox"/> | Sağ ön şase |
| <input checked="" type="checkbox"/> | Sol ön podye | <input checked="" type="checkbox"/> | Sağ ön podye |
| <input checked="" type="checkbox"/> | Sol ön tüfek (Üst podye) saçı | <input checked="" type="checkbox"/> | Sağ ön tüfek (Üst podye) saçı |
| <input checked="" type="checkbox"/> | Sol ön direk | <input checked="" type="checkbox"/> | Sağ ön direk |
| <input checked="" type="checkbox"/> | Sol orta direk | <input checked="" type="checkbox"/> | Sağ orta direk |
| <input checked="" type="checkbox"/> | Sol üst direk | <input checked="" type="checkbox"/> | Sağ üst direk |
| <input checked="" type="checkbox"/> | Sol arka şase | <input checked="" type="checkbox"/> | Sağ arka şase |
| <input checked="" type="checkbox"/> | Alt taban | <input checked="" type="checkbox"/> | Havuz saçı |

Bagaj kapağında kuru onarım işlemi mevcut
Sol arka çamurluk ağzında (Marşpiyel boyasından dolayı) yaklaşık 2 karış kadar lokal boya tozu var

Bu raporun tümünde yazılı olan veriler oluşturulurken ERKAKOD BİLİŞİM SANAYİ VE TİC. LTD. ŞTİ firmasına ait "SOEPPRO" Oto Ekspertiz yazılımı kullanılmıştır. Rapor üzerindeki verilerin doğruluğu "Alıcı İsim Soyisim" alanında yazılı olan müşteri ve DYNOPLUS sorumluluğundadır.





MOTOR VE MEKANİK KONTROLLER

| | |
|---|---|
| <input checked="" type="checkbox"/> Motorda sesli - vuruntulu çalışma var | <input checked="" type="checkbox"/> Motorda üfleme var |
| <input checked="" type="checkbox"/> Motor soğutma sıvısı | <input checked="" type="checkbox"/> Motor soğutma sistemi |
| <input checked="" type="checkbox"/> Motor yağı | <input checked="" type="checkbox"/> Enjektör |
| <input checked="" type="checkbox"/> Egzozda yakıt(siyah) dumanı var | <input checked="" type="checkbox"/> Egzozda yağ dumanı var |
| <input checked="" type="checkbox"/> Egzozda partikül dumanı var | <input checked="" type="checkbox"/> Akümülatör |
| <input checked="" type="checkbox"/> Görünen kayışlar | <input checked="" type="checkbox"/> Turbo |
| <input checked="" type="checkbox"/> İntercooler | <input checked="" type="checkbox"/> Egzoz sistemi |
| <input checked="" type="checkbox"/> Yakıt sistemi | <input checked="" type="checkbox"/> Marş sistemi |
| <input checked="" type="checkbox"/> Ateşleme sistemi | <input checked="" type="checkbox"/> Aks sistemi |
| <input checked="" type="checkbox"/> Debriyaj | <input checked="" type="checkbox"/> Direksiyon |
| <input checked="" type="checkbox"/> Şanzıman | <input checked="" type="checkbox"/> Otomatik şanzıman |
| <input checked="" type="checkbox"/> Motor takozları | <input checked="" type="checkbox"/> Triger kayışı |
| <input checked="" type="checkbox"/> Eksantrik zinciri | <input checked="" type="checkbox"/> Elektrik tesisatı |
| <input checked="" type="checkbox"/> Klima sistemi | <input checked="" type="checkbox"/> Kalarifer sistemi |
| <input checked="" type="checkbox"/> Yakıt kaçakları | <input checked="" type="checkbox"/> Motor mekanik yağ kaçakları |
| <input checked="" type="checkbox"/> Su - sıvı kaçakları | <input checked="" type="checkbox"/> Motor genel durumu |

Araca Yol Testi Yapıldı, Şanzıman Vites Geçişleri Kontrol Edildi,herhangi bir problem yoktur



FREN SÜSPANSİYON VE YANAL KAYMA

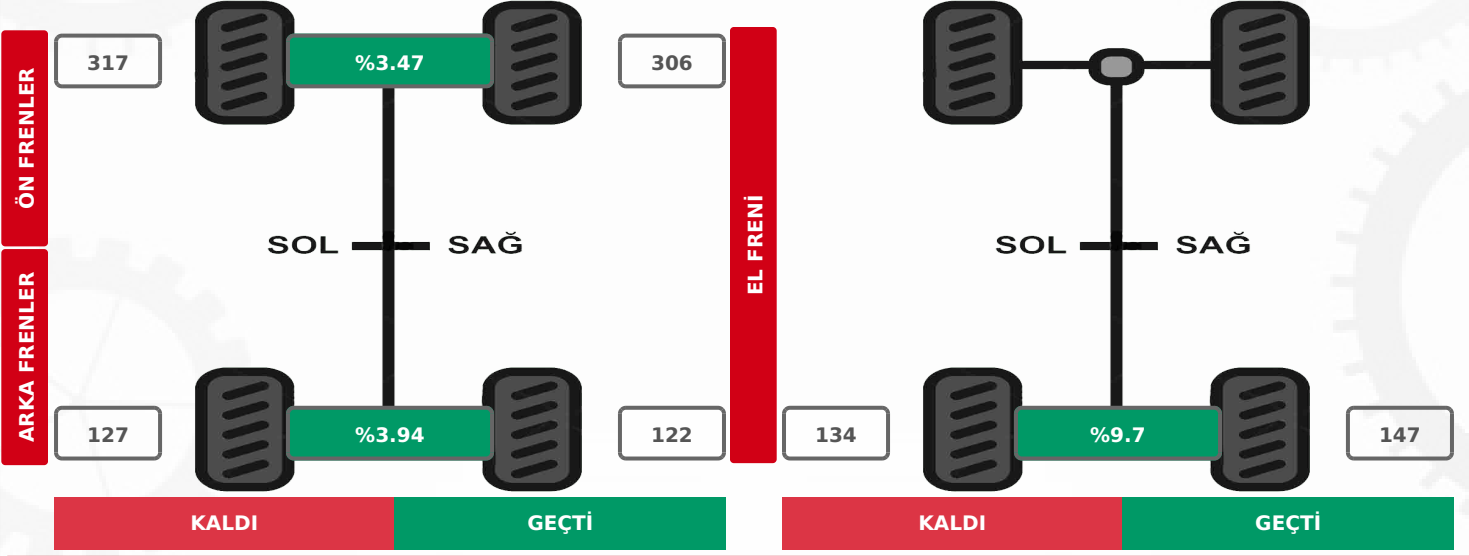

SÜSPANSİYON TEST SONUÇLARI

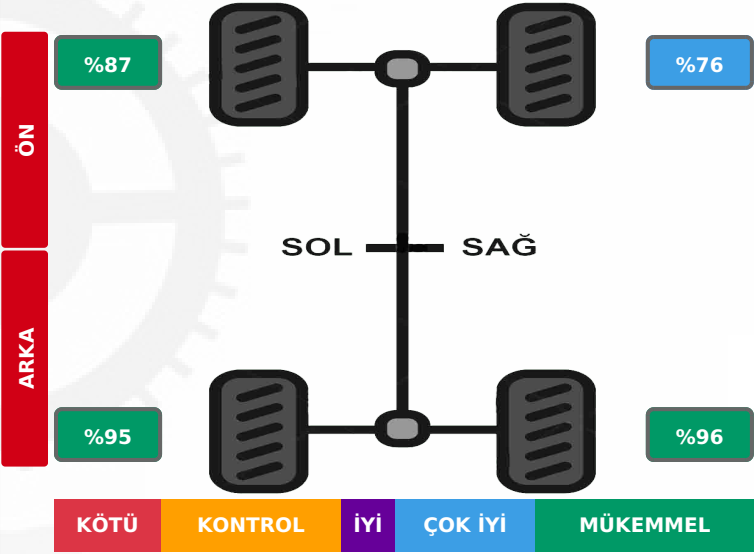

YANAL KAYMA TEST SONUÇLARI

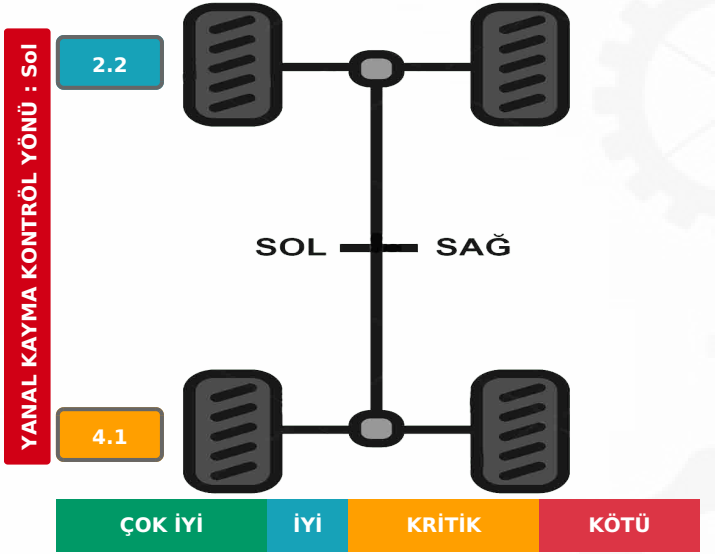

DYNOPLUS - İZMİR YOLU ŞB

ALAADINBEY MAH İZMİR YOLU CAD CENGİZHAN İŞ MERKEZİ
0(531) 474-91-96



16-HYB-3694

Rapor tarihi : 2024-12-17 12:55:50
Rapor id : SP249BCE924



Alıcı: OTOPOİNT MOTORLU ARAÇLAR.. Araç: 34FKP603 - NM435600006W90174 - FIAT Egea 2022 Otomatik Dizel - Kilometre : 81156

ALTTAKIM KONTROLÜ

| | | | | | |
|-------------------------------------|----------------------------|--------------|-------------------------------------|----------------------------|--------------|
| <input checked="" type="checkbox"/> | Sol ön amortisör | | <input checked="" type="checkbox"/> | Sağ ön amortisör | |
| <input checked="" type="checkbox"/> | Sol arka amortisör | | <input checked="" type="checkbox"/> | Sağ arka amortisör | |
| <input checked="" type="checkbox"/> | Sol ön fren diski | | <input checked="" type="checkbox"/> | Sağ ön fren diski | |
| <input checked="" type="checkbox"/> | Sol arka fren diski | | <input checked="" type="checkbox"/> | Sağ arka fren diski | |
| <input checked="" type="checkbox"/> | Sol ön fren balata | | <input checked="" type="checkbox"/> | Sağ ön fren balata | |
| <input checked="" type="checkbox"/> | Sol arka fren balata | | <input checked="" type="checkbox"/> | Sağ arka fren balata | |
| <input checked="" type="checkbox"/> | Sol rot kolu ve rot başı | | <input checked="" type="checkbox"/> | Sağ rot kolu ve rot başı | |
| <input checked="" type="checkbox"/> | Sol aks ve aks körüğü | | <input checked="" type="checkbox"/> | Sağ aks ve aks körükleri | |
| <input checked="" type="checkbox"/> | Sol viraj rotu ve rotiller | | <input checked="" type="checkbox"/> | Sağ viraj rotu ve rotiller | |
| <input checked="" type="checkbox"/> | Sol ön jant lastik | 2024 tarihli | <input checked="" type="checkbox"/> | Sağ ön jant lastik | 2024 tarihli |
| <input checked="" type="checkbox"/> | Sol arka jant lastik | 2024 tarihli | <input checked="" type="checkbox"/> | Sağ arka jant lastik | 2024 tarihli |

Bu raporun tümünde yazılı olan veriler oluşturulurken ERKAKOD BİLİŞİM SANAYİ VE TİC. LTD. ŞTİ firmasına ait "SOEPPRO" Oto Ekspertiz yazılımı kullanılmıştır. Rapor üzerindeki verilerin doğruluğu "Alıcı İsim Soyisim" alanında yazılı olan müşteri ve DYNOPLUS sorumluluğundadır.



DYNOPLUS - İZMİR YOLU ŞB

ALAADINBEY MAH İZMİR YOLU CAD CENGİZHAN İŞ MERKEZİ
0(531) 474-91-96



16-HYB-3694

Rapor tarihi : 2024-12-17 12:55:50

Rapor id : SP249BCE924



Alıcı: OTOPOİNT MOTORLU ARAÇLAR.. Araç: 34FKP603 - NM435600006W90174 - FIAT Egea 2022 Otomatik Dizel - Kilometre : 81156

OBD DİAGNOSTİK TEST

Araçta arıza kaydı bulunamadı.

elektronik aktif arıza kaydı yoktu

Bu raporun tümünde yazılı olan veriler oluşturulurken ERKAKOD BİLİŞİM SANAYİ VE TİC. LTD. ŞTİ firmasına ait "SOEPPRO" Oto Ekspertiz yazılımı kullanılmıştır. Rapor üzerindeki verilerin doğruluğu "Alıcı İsim Soyisim" alanında yazılı olan müşteri ve DYNOPLUS sorumluluğundadır.



DYNOPLUS - İZMİR YOLU ŞB

ALAADINBEY MAH İZMİR YOLU CAD CENGİZHAN İŞ MERKEZİ
0(531) 474-91-96



16-HYB-3694

Rapor tarihi : 2024-12-17 12:55:50

Rapor id : SP249BCE924



Alıcı: OTOPOİNT MOTORLU ARAÇLAR.. Araç: 34FKP603 - NM435600006W90174 - FIAT Egea 2022 Otomatik Dizel - Kilometre : 81156

CONTA KAÇAK TESTİ

Conta kaçak testi sonucu olası renk seçenekleri..

Renk sıralaması soldan başlayarak , iyiden kötüye doğru sıralanmıştır.



Aracınıza uygulanan test sonrası oluşan renk yakın tahmin olarak aşağıda gösterilmiştir.



Yapılan Cs Motor Conta Testi Sonucu Sorunsuz.

Bu raporun tümünde yazılı olan veriler oluşturulurken ERKAKOD BİLİŞİM SANAYİ VE TİC. LTD. ŞTİ firmasına ait "SOEPPRO" Oto Ekspertiz yazılımı kullanılmıştır. Rapor üzerindeki verilerin doğruluğu "Alıcı İsim Soyisim" alanında yazılı olan müşteri ve DYNOPPLUS sorumluluğundadır.



DYNOPLUS - İZMİR YOLU ŞB

ALAADINBEY MAH İZMİR YOLU CAD CENGİZHAN İŞ MERKEZİ
0(531) 474-91-96



16-HYB-3694

Rapor tarihi : 2024-12-17 12:55:50

Rapor id : SP249BCE924



soeppro®

Alıcı: OTOPOİNT MOTORLU ARAÇLAR.. Araç: 34FKP603 - NM435600006W90174 - FIAT Egea 2022 Otomatik Dizel - Kilometre : 81156

HASAR KAYDI SORGU SONUCU

Araç Marka ve Model: TOFAS-FIAT EGEE SEDAN URBAN 1.6 M.JET 130 DCT

Hasar Tarihi

Hasar Nedeni

Hasar Tutarı

YASAL UYARI: Mesajın içeriği, sigorta şirketleri tarafından Sigorta Bilgi ve Gözetim Merkezi'ne iletilen sigorta kayıtlarından ibarettir ve sadece bilgi amaçlı paylaşılmaktadır. İçeriğindeki bilgiler resmi belge olarak kullanılamaz. Detaylı yasal bilgi için <https://sbm.org.tr/ys58>

Görsel üzerinde "Araç Marka ve Model" ile belirtilen
"NM435600006W90174" ile sorgulanan aracın geçmiş
HASAR KAYDI YOKTUR.

Bu raporun tümünde yazılı olan veriler oluşturulurken ERKAKOD BİLİŞİM SANAYİ VE TİC. LTD. ŞTİ firmasına ait "SOEPPRO" Oto Ekspertiz yazılımı kullanılmıştır. Rapor üzerindeki verilerin doğruluğu "Alıcı İsim Soyisim" alanında yazılı olan müşteri ve DYNOPLUS sorumluluğundadır.



ARACA AİT GÖRSELLER (SAYFA 1 / 3)

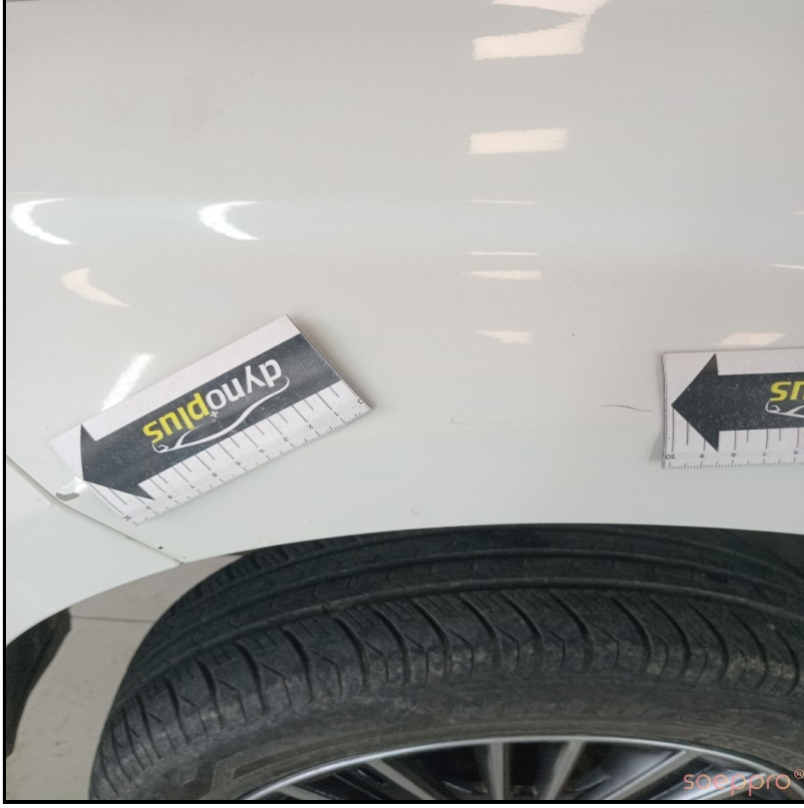

Sol ön çamurlukta çizik var



Ayna ayar düğmesi çalışmıyor



ARACA AİT GÖRSELLER (SAYFA 2 / 3)



Sol arka stop kırık



ARACA AİT GÖRSELLER (SAYFA 3 / 3)



Alt plastik muhafazada deforme mevcut



Bagaj kapağında kuru onarım ve rutuş var



