

KAPORTA VE BOYA KONTROLÜ

- O** ORJİNAL
- B** BOYALI
- İDB** İÇ DIŞ BOYALI
- STB** SÖK TAK BOYALI
- LB** LOKAL BOYALI
- D** DEĞİŞMİŞ
- ÇD** ÇIKMA DEĞİŞMİŞ
- KSD** KAPI SAÇI DEĞİŞMİŞ
- P** PLASTİK
- K** KAPLAMA
- C** CAM
- PY** PARÇA YOKTUR
- KS** KASA
- ST** SÖK TAK AYAR
- YB** YARIM BOYALI
- İNB** İNCE BOYALI
- LD** LOKAL DEĞİŞMİŞ

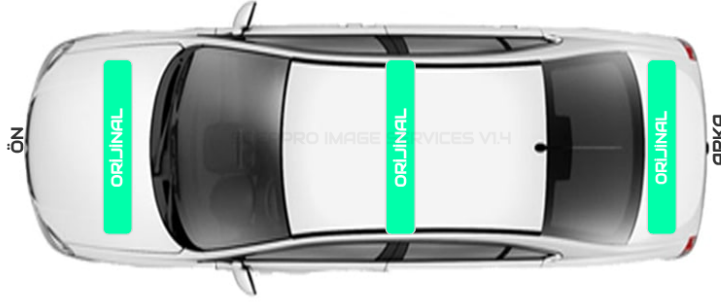

<input checked="" type="checkbox"/>	Ön panel kontrolü	<input checked="" type="checkbox"/>	Arka panel kontrolü
<input checked="" type="checkbox"/>	Sol ön şase kontrolü	<input checked="" type="checkbox"/>	Sağ ön şase kontrolü
<input checked="" type="checkbox"/>	Sol ön podye kontrolü	<input checked="" type="checkbox"/>	Sağ ön podye kontrolü
<input checked="" type="checkbox"/>	Sol ön tüfek (Üst podye) saçı kontrolü	<input checked="" type="checkbox"/>	Sağ ön tüfek (Üst podye) saçı kontrolü
<input checked="" type="checkbox"/>	Sol ön direk kontrolü	<input checked="" type="checkbox"/>	Sağ ön direk kontrolü
<input checked="" type="checkbox"/>	Sol orta direk kontrolü	<input checked="" type="checkbox"/>	Sağ orta direk kontrolü
<input checked="" type="checkbox"/>	Sol üst direk kontrolü	<input checked="" type="checkbox"/>	Sağ üst direk kontrolü
<input checked="" type="checkbox"/>	Sol arka şase kontrolü	<input checked="" type="checkbox"/>	Sağ arka şase kontrolü
<input checked="" type="checkbox"/>	Alt taban kontrolü	<input checked="" type="checkbox"/>	Havuz sacı kontrolü

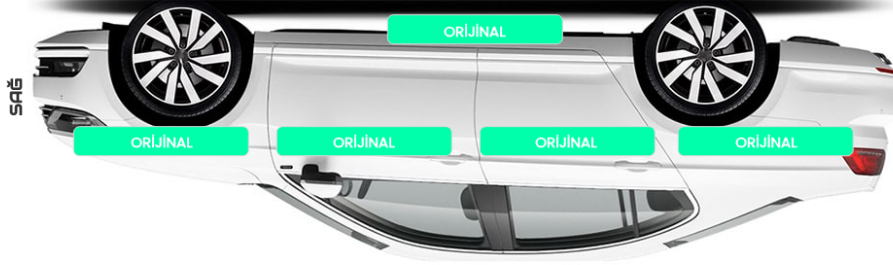

DYNOPLUS - İZMİR YOLU ŞB

ALAADİNBEY MAH İZMİR YOLU CAD CENGİZHAN İŞ MERKEZİ
0(531) 474-91-96



16-HYB-3694

Rapor tarihi : 2026-03-27 13:08:10

Rapor id : SP683EAB283



Alıcı: OTOPOINT MOTORLU ARAÇLAR.. Araç: 41AZR102 - KNAB2518JST341560 - KIA Picanto Otomatik Benzin - Kilometre : 26621

MOTOR VE MEKANİK KONTROLLER

<input checked="" type="checkbox"/> Motorda sesli - vuruntulu çalışma kontrolü	<input checked="" type="checkbox"/> Motorda üfleme kontrolü
<input checked="" type="checkbox"/> Motor soğutma sıvısı kontrolü	<input checked="" type="checkbox"/> Motor soğutma sistemi kontrolü
<input checked="" type="checkbox"/> Motor yağı durumu kontrolü	<input checked="" type="checkbox"/> Enjektör kontrolü
<input checked="" type="checkbox"/> Egzozda yakıt(siyah) duman kontrolü	<input checked="" type="checkbox"/> Egzozda yağ dumanı kontrolü
<input checked="" type="checkbox"/> Egzozda partikül dumanı kontrolü	<input checked="" type="checkbox"/> Akümülatör kontrolü
<input checked="" type="checkbox"/> Görünen kayışların kontrolü	<input checked="" type="checkbox"/> Turbo kontrolü
<input checked="" type="checkbox"/> İntercooler kontrolü	<input checked="" type="checkbox"/> Egzoz sistemi kontrolü
<input checked="" type="checkbox"/> Yakıt sistemi kontrolü	<input checked="" type="checkbox"/> Marş sistemi kontrolü
<input checked="" type="checkbox"/> Ateşleme sistemi kontrolü	<input checked="" type="checkbox"/> Aks sistemi kontrolü
<input checked="" type="checkbox"/> Debriyaj kontrolü	<input checked="" type="checkbox"/> Direksiyon kontrolü
<input checked="" type="checkbox"/> Şanzıman kontrolü	<input checked="" type="checkbox"/> Otomatik şanzıman kontrolü
<input checked="" type="checkbox"/> Motor takozları kontrolü	<input checked="" type="checkbox"/> Triger kayışı kontrolü
<input checked="" type="checkbox"/> Eksantrik zinciri kontrolü	<input checked="" type="checkbox"/> Elektrik tesisatı kontrolü
<input checked="" type="checkbox"/> Klima sistemi kontrolü	<input checked="" type="checkbox"/> Kalorifer sistemi kontrolü
<input checked="" type="checkbox"/> Yakıt kaçakları kontrolü	<input checked="" type="checkbox"/> Motor mekanik yağ kaçakları kontrolü
<input checked="" type="checkbox"/> Su - sıvı kaçakları kontrolü	<input checked="" type="checkbox"/> Motor genel durumu kontrolü

Araca yol testi yapıldı,şanzıman vites geçişleri kontrol edildi,herhangi bir problem yoktur.

Bu raporun tümünde yazılı olan veriler oluşturulurken ERKAKOD BİLİŞİM SANAYİ VE TİC. LTD. ŞTİ firmasına ait "SOEPPRO" Oto Ekspertiz yazılımı kullanılmıştır. Rapor üzerindeki verilerin doğruluğu "Alıcı İsim Soyisim" alanında yazılı olan müşteri ve DYNOPPLUS sorumluluğundadır.



FREN SÜSPANSİYON VE YANAL KAYMA

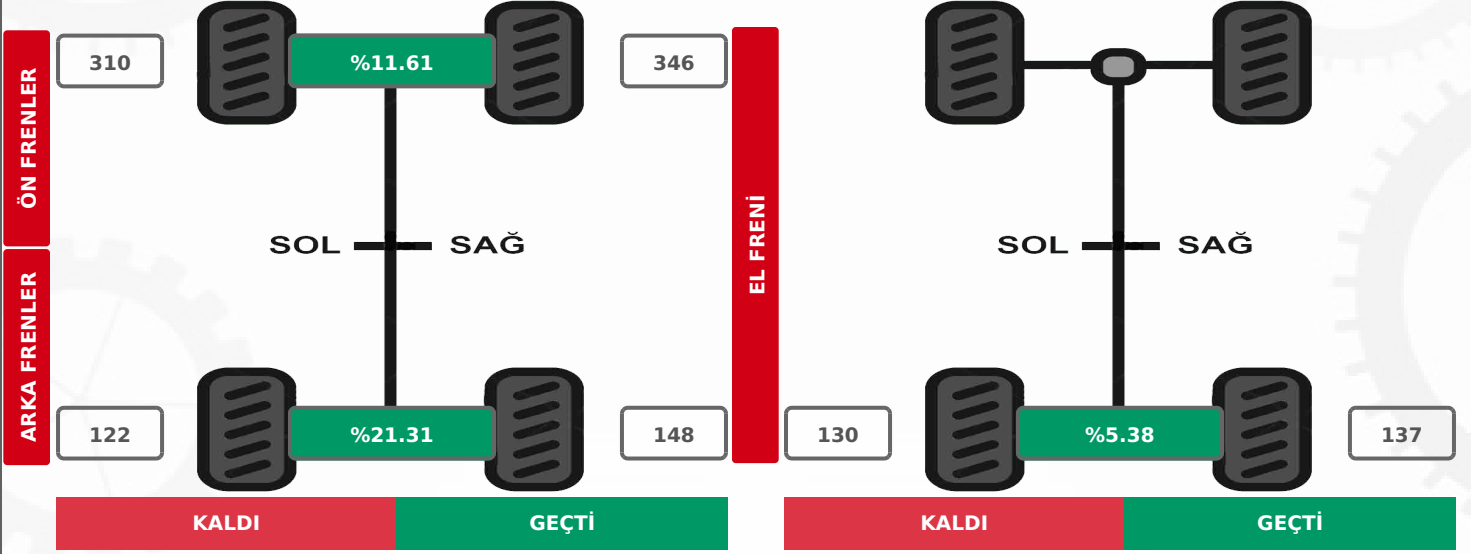

SÜSPANSİYON TEST SONUÇLARI

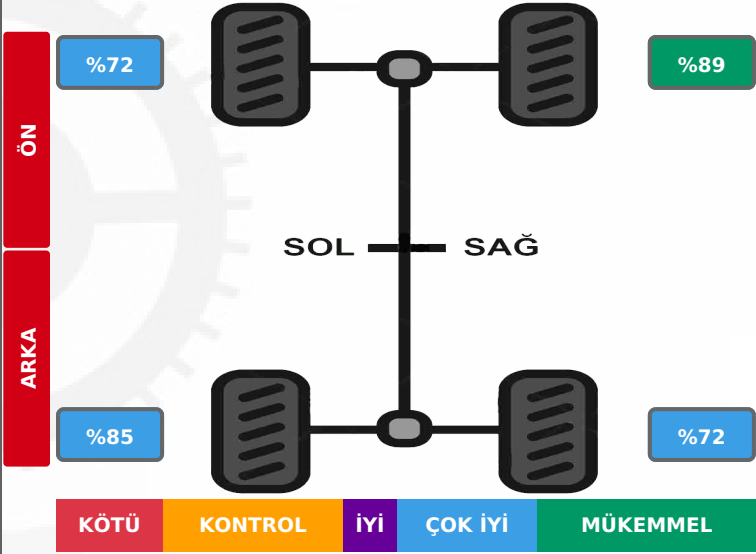

YANAL KAYMA TEST SONUÇLARI

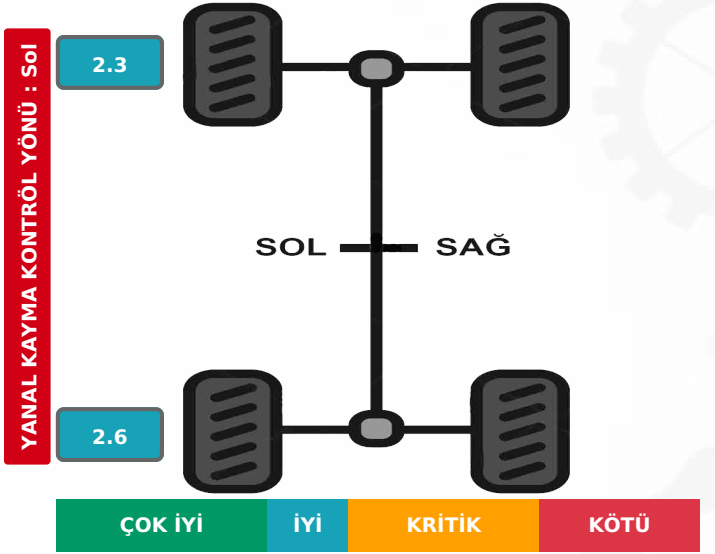

DYNOPLUS - İZMİR YOLU ŞB

ALAADINBEY MAH İZMİR YOLU CAD CENGİZHAN İŞ MERKEZİ
0(531) 474-91-96



16-HYB-3694

Rapor tarihi : 2026-03-27 13:08:10

Rapor id : SP683EAB283



Alıcı: OTOPOINT MOTORLU ARAÇLAR.. Araç: 41AZR102 - KNAB2518JST341560 - KIA Picanto Otomatik Benzin - Kilometre : 26621

ALTTAKIM KONTROLÜ

<input checked="" type="checkbox"/>	Sol ön amortisör kontrolü	<input checked="" type="checkbox"/>	Sağ ön amortisör kontrolü
<input checked="" type="checkbox"/>	Sol arka amortisör kontrolü	<input checked="" type="checkbox"/>	Sağ arka amortisör kontrolü
<input checked="" type="checkbox"/>	Sol ön fren diski kontrolü	<input checked="" type="checkbox"/>	Sağ ön fren diski kontrolü
<input checked="" type="checkbox"/>	Sol arka fren diski kontrolü	<input checked="" type="checkbox"/>	Sağ arka fren diski kontrolü
<input checked="" type="checkbox"/>	Sol ön fren balata kontrolü	<input checked="" type="checkbox"/>	Sağ ön fren balata kontrolü
<input checked="" type="checkbox"/>	Sol arka fren balata kontrolü	<input checked="" type="checkbox"/>	Sağ arka fren balata kontrolü
<input checked="" type="checkbox"/>	Sol rot kolu ve rot başı kontrolü	<input checked="" type="checkbox"/>	Sağ rot kolu ve rot başı kontrolü
<input checked="" type="checkbox"/>	Sol aks ve aks körüğü kontrolü	<input checked="" type="checkbox"/>	Sağ aks ve aks körükleri kontrolü
<input checked="" type="checkbox"/>	Sol viraj rotu ve rotillerin kontrolü	<input checked="" type="checkbox"/>	Sağ viraj rotu ve rotillerin kontrolü
<input checked="" type="checkbox"/>	Sol ön jant lastik kontrolü	<input checked="" type="checkbox"/>	Sağ ön jant lastik kontrolü
<input checked="" type="checkbox"/>	Sol arka jant lastik kontrolü	<input checked="" type="checkbox"/>	Sağ arka jant lastik kontrolü

Bu raporun tümünde yazılı olan veriler oluşturulurken ERKAKOD BİLİŞİM SANAYİ VE TİC. LTD. ŞTİ firmasına ait "SOEPPRO" Oto Ekspertiz yazılımı kullanılmıştır. Rapor üzerindeki verilerin doğruluğu "Alıcı İsim Soyisim" alanında yazılı olan müşteri ve DYNOPPLUS sorumluluğundadır.



DYNOPLUS - İZMİR YOLU ŞB

ALAADINBEY MAH İZMİR YOLU CAD CENGİZHAN İŞ MERKEZİ
0(531) 474-91-96



16-HYB-3694

Rapor tarihi : 2026-03-27 13:08:10

Rapor id : SP683EAB283



Alıcı: OTOPOINT MOTORLU ARAÇLAR.. Araç: 41AZR102 - KNAB2518JST341560 - KIA Picanto Otomatik Benzin - Kilometre : 26621

OBD DİAGNOSTİK TEST

Araçta arıza kaydı bulunamadı.

Elektronik aktif arıza kaydı yoktur

Bu raporun tümünde yazılı olan veriler oluşturulurken ERKAKOD BİLİŞİM SANAYİ VE TİC. LTD. ŞTİ firmasına ait "SOEPPRO" Oto Ekspertiz yazılımı kullanılmıştır. Rapor üzerindeki verilerin doğruluğu "Alıcı İsim Soyisim" alanında yazılı olan müşteri ve DYNOPLUS sorumluluğundadır.



CONTA KAÇAK TESTİ

Conta kaçak testi sonucu olası renk seçenekleri..

Renk sıralaması soldan başlayarak , iyiden kötüye doğru sıralanmıştır.



Aracınıza uygulanan test sonrası oluşan renk yakın tahmin olarak aşağıda gösterilmiştir.



Yapılan cs motor conta testi,sorunsuz.



HASAR KAYDI SORGU SONUCU

Araç Marka ve Model: KIA PICANTO FEEL 1.0 67 AMT

Şasi No: ***1560

Bu araca ait SBM kayıtlarında geçmiş hasar bulunmamıştır.

Bu sorgu 27.03.2026 13:10 tarihinde yapılmıştır ve 2 saat geçerliliği bulunmaktadır.

İşlem No: 3e1ba83d55c4d230d202250b4621b1ba

YASAL UYARI: Mesajın içeriği, sigorta şirketleri tarafından Sigorta Bilgi ve Gözetim Merkezi'ne iletilen sigorta kayıtlarından ibarettir ve sadece bilgi amaçlı paylaşılmaktadır. İçerisindeki bilgiler resmi belge olarak kullanılamaz. Detaylı yasal bilgi için <https://sbm.org.tr/ys58>

Görsel üzerinde "Araç Marka ve Model" ile belirtilen
"KNAB2518JST341560" ile sorgulanan aracın geçmiş
HASAR KAYDI YOKTUR.



ARACA AİT GÖRSELLER (SAYFA 1 / 2)



CAMON 40 Pro 5G

23mm f/1.8 1/100s ISO76

soepro®

Aracın altı yoğun çamurlu misli



CAMON 40 Pro 5G

23mm f/1.8 1/100s ISO221

soepro®

Aracın sağ tarafında çizikler var



ARACA AİT GÖRSELLER (SAYFA 2 / 2)

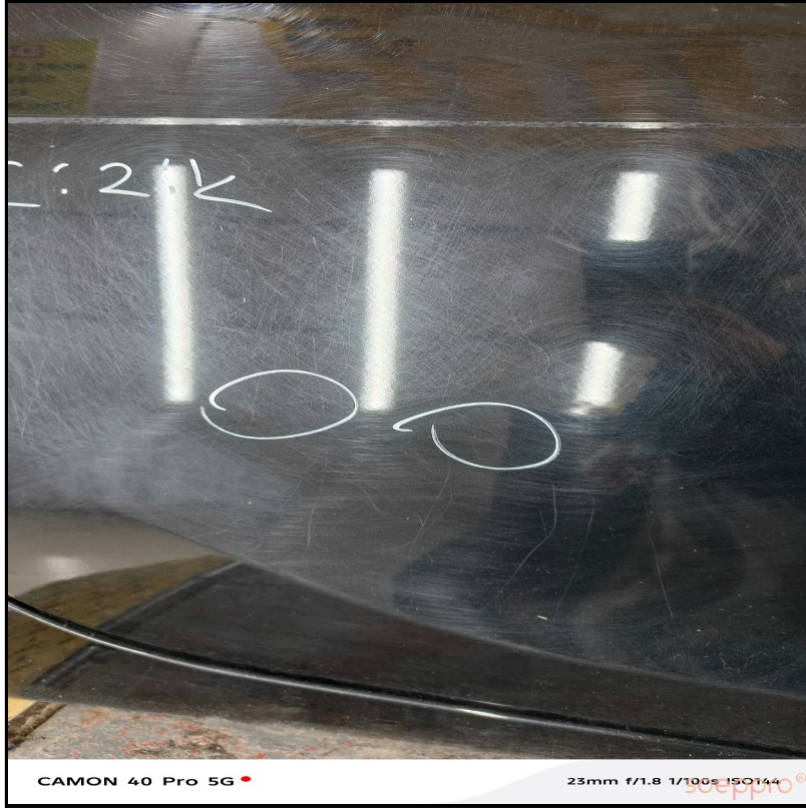

Sağ arka kapıda göçükler var



Arka tamponda çizikler var



