

KADE OTO EKSPERTİZ OTOMOTİV GIDA SANAYİ VE TİCARET
ANONİM ŞİRKETİ
ÜÇEVLER MAH. ERSAN SK. NO:12/A NİLÜFER/BURSA

Rapor no.: 20260620110810

Plaka : 16GV823

Şase no.: VF1BR120H39103656

Tarih : 20.06.2026 11:08:10

Sayfa no. : 1/14

Satıcı Bilgileri	Alıcı Bilgileri	Bayi Bilgileri
Ad/Soyad : OTOPOINT	Ad/Soyad : OTOPOINT	Bayi no. : 16-14
Telefon no. : 09999999999	Telefon no. : 01234566789	Telefon no. : 05352043508
Mail :	Mail :	Mersis No : -
TC/Vergi/Esbis/Mersis :	TC/Vergi/Esbis/Mersis :	HYB no. : 16-HYB-4322
Yetki Belgesi No :	Yetki Belgesi No :	

Araç Bilgileri

PLAKA16GV823
MARKA.....RENAULT
MODEL.....CLIO
ÜRETİM YILI.....2008
ŞASE NO..... VF1BR120H39103656
MOTOR HACMİ.....1149
MOTOR GÜCÜ.....74
VİTES TÜRÜ..... Manuel
YAKIT TÜRÜ..... Benzin
ARAÇ RENGİ.....KAHVERENGİ
GİRİŞ KİLOMETRE.. 104952
ÇIKIŞ KİLOMETRE...104952
GİRİŞ TARİHİ.....20.06.2026 11:08:10
ÇIKIŞ TARİHİ..... 20.06.2026 11:32:21

OTOPOINT MOTORLU ARAÇLAR FULL EKSPERTİZ İçeriği

DİNAMOMETRE.....	YOK
FREN.....	YOK
SÜSPANSİYON.....	YOK
YANAL KAYMA.....	YOK
KAPORTA.....	VAR
İÇ EKSPERTİZ.....	YOK
DIŞ EKSPERTİZ.....	YOK
OBD.....	VAR
MOTOR CONTA TESTİ.....	VAR
HASAR SORGULAMA.....	VAR
KİLOMETRE SORGULAMA.....	VAR

Kilometre sorgusu ve hasar sorgusu
yapılmıştır.

Yol testi yapıldı mı?

Ruhsat aslı görüldü mü?

Kilometre sorgusu yapıldı mı?

Hasar kaydı sorgusu yapıldı mı?

Yol yardımı yapıldı mı?

Yanma Odası Kaçak Testi yapıldı mı?

**"BU RAPOR DYNOBİL OTO EKSPERTİZ OTOMOBİL MAKİNA A.Ş. TARAFINDAN
OTOPOINT MOTORLU ARAÇLAR FİRMASINA ÖZEL OLARAK HAZIRLANMIŞTIR"**

Verilen bilgiler, Dynobil Oto Ekspertiz Cihaz sonuçları ve bizim kanaatimizdir. Ekspertiz işlemi, aracınızın o anki durumu incelenir ve raporlanır. Sonradan oluşabilecek arızaların önlenmesi için satış öncesi ekspertiz tarafından tespit edilen arızalar, ilaveten periyodik bakımların yapılması gerekmektedir. Kullanıcı hatalarına bağlı, bakım periyotlarına uyulmayan ve satış sonrası bakımı yapılmayan araçların yolda oluşturabileceği arızalardan firmamız sorumlu tutulamaz. Elektrikli, Hybrid, Turbo ve atmosferik motorlarda yazılım, farklı yakıt ve düzensiz şarj durumlarında oluşan arızalardan firmamız sorumlu değildir. Ekspertiz sonrası, aynı gün içinde gerçekleşmeyen araç satışları ve motor mekanik bakımlarının yapılmaması durumunda bu raporlar geçersizdir. Triger, airbag ve kapalı aksam kontrolleri yapılamamaktadır. Kullanıcı tarafından gözlemlenebilecek arızalardan (soğuk havalarda ilk çalışma esnasında, ön ısıtma arızaları, enjektör sesleri duman atma gibi sorunlar, uzun mesafelerde ise yağ ve su eksiltmeleri, sıcak motor halinde ise uzun yollarda şanzıman ve motorda harici sesler, sarsıntılar oluşabilmektedir. Operatör tarafından konulan katkıları ile de arızalar gizlenmektedir.) kullanıcı sorumludur. Sadece yol testinde görülebilen arızaların (akış, dişli sesi vb.) tespiti opsiyonel olarak talep edilebilir. Dijital ölçüm aletlerinin ölçüm sonuçları üretici firmalardan kaynaklı değişkenlik gösterebilir. Dış karoser kontrollerinde yüzeysel katman ve kirler ölçüm sonucunda hatalara sebep olabilmektedir. Gizlenmiş kusurlardan satıcı sorumludur. Kaporta sayfamızın üst kısmında güvenlik hologram uygulaması mevcuttur.

Alıcı Müşteri İsim / İmza

Araç Ruhsat Sahibi İsim / İmza

Bayi Kaşe / İmza



"Doğru Karar Ustası..."

MOTOR, ŞANZUMAN VE MEKANİK KONTROLÜ



KADE OTO EKSPERTİZ OTOMOTİV GIDA SANAYİ VE TİCARET
ANONİM ŞİRKETİ
ÜÇEVLER MAH. ERSAN SK. NO:12/A NİLÜFER/BURSA

Rapor no.: 20260620110810

Plaka : 16GV823

Şase no.: VF1BR120H39103656

Tarih : 20.06.2026 11:08:10

Sayfa no. : 2/14

MOTOR, ŞANZUMAN VE MEKANİK KONTROLÜ

Üst Motor Kapağında Buhar	İyi	
Atesleme Sistemi	İyi	
Yakıt Sistemi	İyi	
Motor Yağı Seviyesi	İyi	
Motorda Harici Ses	İyi	
Motor Sogutma Suyu	İyi	
Motor ve Sanzuman Kulakları	İyi	
Motor Ust Kulbutor	İyi	
Egzozda Harici Duman	İyi	
Turboda Harici Ses	İyi	
Enjektörler	İyi	
Radyoter Petegi	İyi	
Sogutma Fanları	İyi	
Sarj Dinamosu	İyi	
Tork Konvertoru	İyi	
Krank Kecesi	İyi	
Volant	İyi	
Kalorifer Isıtma	İyi	
Mars Dinamosu	İyi	
Sanzuman Vites Gecisleri	İyi	
Priz Direk Bilyasi	İyi	
Debriyaj Baskı Balata	İyi	
Aku Voltaj	İyi	
Fren Diski ve Balata	İyi	
Amortisör Takozları	İyi	
Amortisörler	İyi	
Helezon Yayları	İyi	



ARAÇ ALTI KONTROLLERİ



KADE OTO EKSPERTİZ OTOMOTİV GIDA SANAYİ VE TİCARET
ANONİM ŞİRKETİ
ÜÇEVLER MAH. ERSAN SK. NO:12/A NİLÜFER/BURSA

Rapor no.: 20260620110810

Plaka : 16GV823

Şase no.: VF1BR120H39103656

Tarih : 20.06.2026 11:08:10

Sayfa no. : 3/14

ARAÇ ALTI KONTROLLERİ

Motorda Su Kacagi	Yok	
Motorda Yag Kacagi	Yok	
Sanzumanda Yag Kacagi	Yok	
Diferansiyelde Yag Kacagi	Yok	
Turbo Ve Intercooler Yag Kacagi	Yok	
Hidrolik Yag Kacagi	Yok	
Cam Suyu Kacagi	Yok	
Gözle görülebilen kayışlar ve gergiler	İyi	
Egzoz Tertibatı	İyi	
Motor Alt Muhafaza	İyi	
Direksiyon Kutusu	İyi	
Vites Kutusu	İyi	
Taban Plastik Bakalitleri	İyi	
Fren Hortumları	İyi	
Saft	İyi	
Rotlar	İyi	
Rot Basları	İyi	
Alt Rotiler	İyi	
Tabla Ve Fisekleri	İyi	
Yakit Deposu	İyi	
Motor Karteri	İyi	
Porya Bilyaları	İyi	
Sanzuman Kovani	İyi	
Salincak Ve Burc	İyi	
Dingiller	İyi	

KAPORTA EKSPERTİZ RAPORU



KADE OTO EKSPERTİZ OTOMOTİV GIDA SANAYİ VE TİCARET
ANONİM ŞİRKETİ
ÜÇEVLER MAH. ERSAN SK. NO:12/A NİLÜFER/BURSA

Rapor no.: 20260620110810

Plaka : 16GV823

Şase no.: VF1BR120H39103656

Tarih : 20.06.2026 11:08:10

Sayfa no. : 4/14

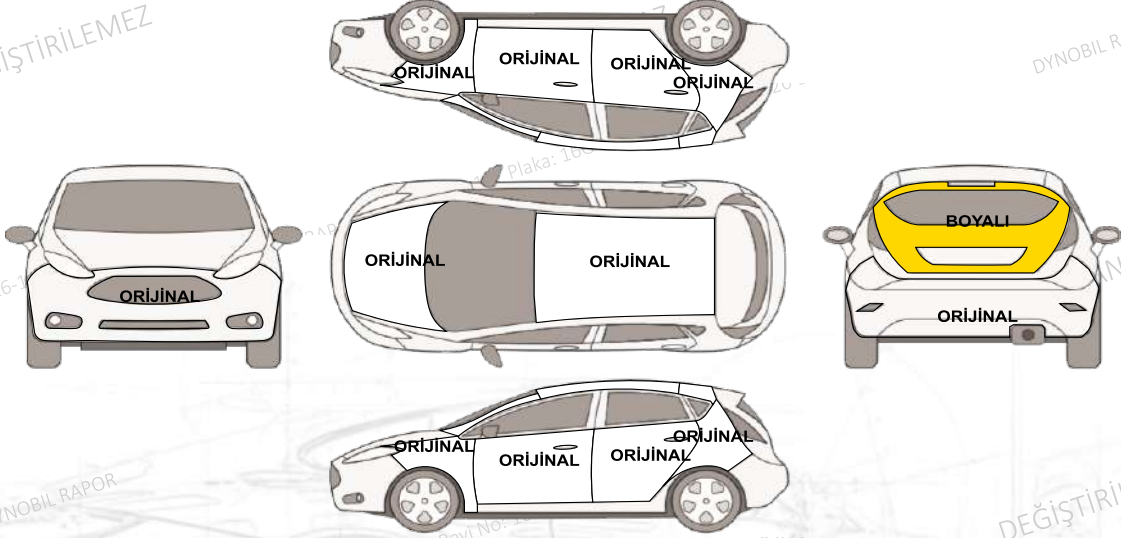

KAPORTA EKSPERTİZ RAPORU

Ön Panel	ORIJİNAL	Bagaj Kapağı	BOYALI
Ön Kaput	ORIJİNAL	Arka Panel	ORIJİNAL
Sol Ön Çamurluk	ORIJİNAL	Sağ Ön Çamurluk	ORIJİNAL
Sol Ön Kapı	ORIJİNAL	Sağ Ön Kapı	ORIJİNAL
Sol Arka Kapı	ORIJİNAL	Sağ Arka Kapı	ORIJİNAL
Sol Arka Çamurluk	ORIJİNAL	Sağ Arka Çamurluk	ORIJİNAL
Tavan	ORIJİNAL	Dolu Göçükleri	YOK
Sol Marşbiyel	ORIJİNAL	Sağ Marşbiyel	ORIJİNAL
Karasörde ezik ve çizikler	VAR		
Sol Ön Cam Direği	ORIJİNAL	Sağ Ön Cam Direği	ORIJİNAL
Sol Orta İç Direk	ORIJİNAL	Sağ Orta İç Direk	ORIJİNAL
Sol Ön İç Direk	ORIJİNAL	Sağ Ön İç Direk	ORIJİNAL
Sol Arka Kapı Kilit Karşılığı	ORIJİNAL	Sağ Arka Kapı Kilit Karşılığı	ORIJİNAL
Ön Tampon Demiri	ORIJİNAL	Alt Taban Sacı	ORIJİNAL
Arka Tampon Demiri	ORIJİNAL	Bagaj Havuzu	ORIJİNAL
Sol Kılıç Sacı	ORIJİNAL	Sağ Kılıç Sacı	ORIJİNAL
Sol Ön Podye	ORIJİNAL	Sağ Ön Podye	ORIJİNAL
Sol Ön Şase	ORIJİNAL	Sağ Ön Şase	ORIJİNAL
Sol Arka Podye	ORIJİNAL	Sağ Arka Podye	ORIJİNAL
Sol Arka Şase	ORIJİNAL	Sağ Arka Şase	ORIJİNAL

Notlar

NOTLAR

KADE OTO EKSPERTİZ OTOMOTİV GIDA SANAYİ VE TİCARET
ANONİM ŞİRKETİ
ÜÇEVLER MAH. ERSAN SK. NO:12/A NİLÜFER/BURSA

Rapor no.: 20260620110810

Plaka : 16GV823

Şase no.: VF1BR120H39103656

Tarih : 20.06.2026 11:08:10

Sayfa no. : 5/14



SBM HASAR VE KM KAYDI SORGULAMA

16GV823 plakalı aracın SBM kayıtlarını aşağıdaki QR barkodlarından görebilirsiniz.



Hasar Kaydı Sorgulama



KM Kaydı Sorgulama



Hasar Detay Sorgulama



Araç Detay Sorgulama



Tramer 360

ARAÇ RESİMLERİ



KADE OTO EKSPERTİZ OTOMOTİV GIDA SANAYİ VE TİCARET
ANONİM ŞİRKETİ
ÜÇEVLER MAH. ERSAN SK. NO:12/A NİLÜFER/BURSA

Rapor no.: 20260620110810

Plaka: 16GV823

Şase no.: VF1BR120H39103656

Tarih: 20.06.2026 11:08:10

Sayfa no.: 6/14

Diğer Fotoğraflar

Araç Marka ve Model: RENAULT (OYAK) CLIO III HB AUTHENTIQUE 1.2 16V
Şasi No: ***3656

Bu araca ait SBM kayıtlarında geçmiş hasar bulunmamıştır.

Bu sorgu 20.06.2026 11:18 tarihinde yapılmıştır ve 2 saat geçerliliği bulunmaktadır.

YASAL UYARI: Mesajın içeriği, sigorta şirketleri tarafından Sigorta Bilgi ve Gözetim Merkezi'ne iletilen sigorta kayıtlarından ibarettir ve sadece bilgi amaçlı paylaşılmaktadır. İçerisindeki bilgiler resmi belge olarak kullanılamaz. Detaylı yasal bilgi için <https://sbm.org.tr/ryu58>

Diğer Fotoğraflar

Plaka	Muayene Tarihi	Kilometre	Yakıt Tipi
16GV823	05/10/2024	92972	BENZİN
16GV823	08/10/2022	85093	BENZİN
16GV823	05/10/2020	78288	BENZİN
16GV823	02/04/2018	60650	BENZİN
16GV823	25/11/2015	50743	BENZİN
16GV823	02/12/2013	47916	BENZİN

ŞASI NUMARASI : VF*****56
MARKA MODEL : RENAULT CLIO HB AUT 1.2 16 V
YIL : 2008

Sorgu Tarihi: 20.06.2026 11:19:11

Diğer Fotoğraflar



Ön kaput taş izi

Diğer Fotoğraflar



Ön kaput Gamze

Diğer Fotoğraflar



Sol ön far deforme

Diğer Fotoğraflar



Sağ ön far deforme



ARAÇ RESİMLERİ



KADE OTO EKSPERTİZ OTOMOTİV GIDA SANAYİ VE TİCARET
ANONİM ŞİRKETİ
ÜÇEVLER MAH. ERSAN SK. NO:12/A NİLÜFER/BURSA

Rapor no.: 20260620110810

Plaka : 16GV823

Şase no.: VF1BR120H39103656

Tarih : 20.06.2026 11:08:10

Sayfa no. : 7/14

Diğer Fotoğraflar



Ön tampon geneli Çizik ve taş izi

Diğer Fotoğraflar



Sol ön Çamurluk kılcal çizikler mevcut

Diğer Fotoğraflar



Sol ön kapı Çizik

Diğer Fotoğraflar

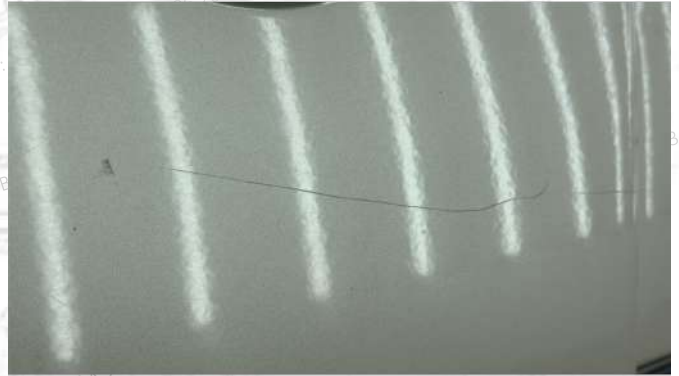

Sol ön kapı Çizik ve Gamze

Diğer Fotoğraflar



Sol arka kapı Çizik ve Gamze

Diğer Fotoğraflar



Sol arka kapı Gamzeler mevcut



ARAÇ RESİMLERİ



KADE OTO EKSPERTİZ OTOMOTİV GIDA SANAYİ VE TİCARET
ANONİM ŞİRKETİ
ÜÇEVLER MAH. ERSAN SK. NO:12/A NİLÜFER/BURSA

Rapor no.: 20260620110810

Plaka : 16GV823

Şase no.: VF1BR120H39103656

Tarih : 20.06.2026 11:08:10

Sayfa no. : 8/14

Diğer Fotoğraflar



Sol arka Çamurluk çizikler mevcut

Diğer Fotoğraflar



Arka tampon genelinde çizikler mevcut

Diğer Fotoğraflar



Arka bagaj kapağı Gamze

Diğer Fotoğraflar



Sağ arka stop Çizik

Diğer Fotoğraflar



Sağ arka Çamurluk Çizik

Diğer Fotoğraflar



Sağ marşpiyel çizik



ARAÇ RESİMLERİ



KADE OTO EKSPERTİZ OTOMOTİV GIDA SANAYİ VE TİCARET
ANONİM ŞİRKETİ
ÜÇEVLER MAH. ERSAN SK. NO:12/A NİLÜFER/BURSA

Rapor no.: 20260620110810

Plaka : 16GV823

Şase no.: VF1BR120H39103656

Tarih : 20.06.2026 11:08:10

Sayfa no. : 9/14

Diğer Fotoğraflar



Sağ arka kapı Çizik ve Gamzeler mevcut

Diğer Fotoğraflar



Sağ ön kapı Gamze

Diğer Fotoğraflar



Karterde ezik var

Diğer Fotoğraflar



Üst kapakta yağ kaçağı var

Diğer Fotoğraflar



Sağ ön kapı Gamze

Diğer Fotoğraflar



Sağ ön jant deforme



ARAÇ RESİMLERİ

KADE OTO EKSPERTİZ OTOMOTİV GIDA SANAYİ VE TİCARET
ANONİM ŞİRKETİ
ÜÇEVLER MAH. ERSAN SK. NO:12/A NİLÜFER/BURSA

Rapor no.: 20260620110810

Plaka : 16GV823

Şase no.: VF1BR120H39103656

Tarih : 20.06.2026 11:08:10

Sayfa no. : 10/14

Diğer Fotoğraflar



Sağ arka jant Çizik

Diğer Fotoğraflar



Sol arka jant Çizik

Diğer Fotoğraflar



Sağ ol ön jant Çizik

Diğer Fotoğraflar



Tavanda Gamzeler mevcut

Diğer Fotoğraflar



Tavan göçük

Diğer Fotoğraflar



Direksiyon deforme

ARAÇ RESİMLERİ



KADE OTO EKSPERTİZ OTOMOTİV GIDA SANAYİ VE TİCARET
ANONİM ŞİRKETİ
ÜÇEVLER MAH. ERSAN SK. NO:12/A NİLÜFER/BURSA

Rapor no.: 20260620110810

Plaka : 16GV823

Şase no.: VF1BR120H39103656

Tarih : 20.06.2026 11:08:10

Sayfa no. : 11/14

DEĞİŞTİRİLEMEZ

KOPYALANAMAZ

DYNOBİL RAPOR

Bayi No: 16-14 Plaka: 16GV823

Rapor Bayi No: 16-14 Plaka: 16GV823 Tarih: 20.06.2026

DEĞİŞTİRİLEMEZ

KOPYALANAMAZ

KOPYALANAMAZ

DYNOBİL RAPOR

Bayi No: 16-14 Plaka: 16GV823

DEĞİŞTİRİLEMEZ

KOPYALANAMAZ

DYNOBİL RAPOR

Bayi No: 16-14 Plaka: 16GV823

Rapor Bayi No: 16-14 Plaka: 16GV823 Tarih: 20.06.2026

DEĞİŞTİRİLEMEZ

KOPYALANAMAZ

DYNOBİL RAPOR

Bayi No: 16-14 Plaka: 16GV823

DEĞİŞTİRİLEMEZ

www.dynobil.com.tr | info@dynobil.com.tr | 0850 840 9292



"Doğru Karar Ustaşe..."

OBD KONTROLLERİ



KADE OTO EKSPERTİZ OTOMOTİV GIDA SANAYİ VE TİCARET
ANONİM ŞİRKETİ
ÜÇEVLER MAH. ERSAN SK. NO:12/A NİLÜFER/BURSA

Rapor no.: 20260620110810

Plaka : 16GV823

Şase no.: VF1BR120H39103656

Tarih : 20.06.2026 11:08:10

Sayfa no. : 12/14

OBK KONTROLLERİ	
Motor Arıza Lambası	Yanmıyor
Sisirici Devre Direnci	Yok
Hava Yastığı Çarpma Sensörü	Yok
Basınc Sensörü	Yok
Beyin Arıza İncelemesi	Yok
Yol Bilgisayarı	Yok
Gosterge Panel Elektronikleri	Çalışıyor
Klima Kontrol Panel Elektronikleri	Çalışıyor
Digital Klima Elektronikleri	Çalışıyor
Multimedya	Çalışıyor
Park Sensörü	Yok
Radyo	Çalışıyor
Aku	Çok İyi
Otomatik Sanzuman Elektronikleri	Yok
Fren Elektronikleri	Yok
Hava Yastığı Elektronikleri	Yok
Motor Elektronikleri	Yok

NOTLAR

CONTA YANIK TESTİ KONTROLLERİ



KADE OTO EKSPERTİZ OTOMOTİV GIDA SANAYİ VE TİCARET
ANONİM ŞİRKETİ
ÜÇEVLER MAH. ERSAN SK. NO:12/A NİLÜFER/BURSA

Rapor no.: 20260620110810
Plaka : 16GV823
Şase no.: VF1BR120H39103656

Tarih : 20.06.2026 11:08:10
Sayfa no. : 13/14

CONTA YANIK TESTİ KONTROLLERİ

CONTA YANIK TEST SONUCU

		YAPILMADI
✓		TEMİZ (KAÇAK YOK)
		HAFİF DÜZEY KAÇAK
		ORTA DÜZEY KAÇAK
		YÜKSEK DÜZEY KAÇAK
		ÇOK YÜKSEK DÜZEY KAÇAK

ÜRÜN SERİ NUMARASI

KADE OTO EKSPERTİZ OTOMOTİV GIDA SANAYİ VE TİCARET
ANONİM ŞİRKETİ
ÜÇEVLER MAH. ERSAN SK. NO:12/A NİLÜFER/BURSA

Rapor no.: 20260620110810

Plaka : 16GV823

Şase no.: VF1BR120H39103656

Tarih : 20.06.2026 11:08:10

Sayfa no. : 14/14

Satıcı Bilgileri

Ad/Soyad : **OTOPOINT**
Telefon no. : **09999999999**
Mail :
TC/Vergi no.:

Alıcı Bilgileri

Ad/Soyad : **OTOPOINT**
Telefon no. : **01234566789**
Mail :
TC/Vergi no.:

Bayi Bilgileri

Bayi no. : **16-14**
Telefon no. : **05352043508**
Fax no. : -
HYB no. : **16-HYB-4322**

KVKK AYDINLATMA METNİ

DYNOBİL OTO EKSPERTİZ OTOMOBİL MAKİNA A.Ş.

KİŞİSEL VERİLERİN KORUNMASINA VE İŞLENMESİNE DAİR KURUM EKSPERTİZ RAPORU AYDINLATMA METNİ

DYNOBİL OTO EKSPERTİZ OTOMOBİL MAKİNA A.Ş. ("Veri Sorumlusu") olarak tarafımızca; kişisel verilerinizin gizliliği ve güvenliğine önem verilmektedir. Bu nedenle 6698 Sayılı Kişisel Verilerin Korunması Kanununun 10. maddesi gereğince kişisel verilerinizi aşağıda açıkladığı şekilde ve ilgili mevzuatta çizilen sınırlar çerçevesinde işlemekteyiz. İşbu metinle kanundan doğan aydınlatma yükümlülüğümüzü ifa etmekteyiz. Kurumumuza gelerek ekspertiz raporu talep eden müşterilerimizden;

Kimlik Bilgileri	>	Alıcı ve satıcıya ekspertiz raporu tanzim edilmesi
	>	Aracın km ve diğer sorgularının yapılması
İletişim Bilgileri	>	Alıcı ve satıcıya ekspertiz raporu tanzim edilmesi
	>	Aracın km ve diğer sorgularının yapılması
Araç Şase Bilgileri	>	Alıcı ve satıcıya ekspertiz raporu tanzim edilmesi
	>	Aracın km ve diğer sorgularının yapılması
Araç Plaka ve Ruhsat Bilgileri	>	Alıcı ve satıcıya ekspertiz raporu tanzim edilmesi
	>	Aracın km ve diğer sorgularının yapılması

verileri amaçlarıyla işlenmektedir.

2- Kişisel Verilerinizin Aktarılması ve Aktarılma Amaçları

Kişisel verileriniz; akdi ilişki çerçevesinde hizmet alınan özel hukuk gerçek ve tüzel kişilerine, bu özel hukuk gerçek ve tüzel kişileri ile kurulan akdi ilişki çerçevesinde ekspertiz raporu tanzim edilmesi amacıyla aktarılmaktadır.

3-Kişisel Verilerinizin İşlenme Yöntemi ve Hukuki Sebebi

Kişisel verileriniz; kanunda belirtilen "Bir sözleşmenin kurulması veya ifasıyla doğrudan doğruya ilgili olması kaydıyla, sözleşmenin taraflarına ait kişisel verilerin işlenmesinin gerekli olması." hukuki sebebine dayanarak işlenmektedir. Bu veriler elektronik sistemlerin kullanılması yöntemiyle tamamen otomatik yolla işlenmektedir.

4-6698 Sayılı Kanun Kapsamında İlgili Kişinin Hakları ve Haklarının Kullanılma Yöntemleri

İlgili Kanun'un 11. Maddesi gereğince kurumumuza başvuru yaparak kişisel verilerinize dair aşağıda belirtilen taleplerde bulunmanız mümkündür.

a) Kişisel verilerinizin işlenip işlenmediğini öğrenmek,

b) Kişisel verilerinizin işlenmişse buna ilişkin bilgi talep etmek,

c) Kişisel verilerinizin işleme amacını ve bunların amacına uygun kullanılıp kullanılmadığını öğrenmek,

ç) Yurt içinde veya yurt dışında kişisel verilerinizin aktarıldığı üçüncü kişileri bilmek,

d) Kişisel verilerinizin eksik veya yanlış işlenmiş olması hâlinde bunların düzeltilmesini istemek,

e) Kişisel verilerinizin yasal düzenlemelere uygun olarak işlenmiş olsa bile bunların işlenmesini gerektiren sebeplerin ortadan kalkması hâlinde kişisel verilerinizin silinmesini veya yok edilmesini istemek,

f) Talebinizce düzeltilen ya da silinen/yok edilen kişisel verilerinizle ilgili yapılan düzeltme/silme/yok etme işlemlerinin, eğer aktarılmış ise bunların aktarıldığı üçüncü kişilere bildirilmesini istemek,

g) İşlenen verilerinizin münhasıran otomatik sistemler vasıtasıyla analiz edilmesi suretiyle aleyhinize bir sonucun ortaya çıkması halinde itiraz etmek,

ğ) Kişisel verilerinizin kanuna aykırı olarak işlenmesi sebebiyle zarara uğraması hâlinde zararın giderilmesini talep etmeniz mümkündür.

Mevzuat kapsamında sıralanan bu haklarınızı Veri Sorumlusuna Başvuru Usul ve Esasları Hakkında Tebliğe göre tarafımıza iletebilirsiniz. İvedik OSB Mah.

2239/1 sokak No:9- DD-O Yenimahalle Ankara adresinde yer alan başvuru formunu doldurarak doğrudan yahut iadeli taahhütlü tebligat ile iletebilirsiniz.

Kurumumuz talebinizi, talebin niteliğine göre mümkün olan en kısa sürede ve en geç 30 (otuz) gün içerisinde ücretsiz olarak sonuçlandıracağız. Ancak,

işlemin ayrıca bir maliyet gerektirmesi hâlinde, veri sorumlusu tarafından Kişisel Verileri Koruma Kurumu'na belirlenen ücret tarifesi esas alınacaktır.

Talebinizin kabul edilmesi halinde gereği yerine getirilir. Ancak başvurunuz, yapılan inceleme ve değerlendirme sonucu reddedilirse, ret gerekçesi ile

birlikte tarafınıza yazılı yahut elektronik ortamda bildirilir. Veri sorumlusuna başvuru ve kurula şikâyet haklarınızla ilgili olarak detaylı bilgi KVKK madde 13

ve devamı maddelerinde yer almaktadır. Ayrıca, kişisel verileriniz ile ilgili değişiklikler ya da güncelleme taleplerinizi de yukarıda belirtilen şekilde

kurumumuza iletebilirsiniz.

Verilerimin yukarıda belirtilen aydınlatma metni uyarınca işlenmesini kabul ediyorum.

Alıcı Müşteri İsim / İmza

Araç Ruhsat Sahibi İsim / İmza

Bayi Kaşe / İmza



"Doğru Karar Ustası..."