

KADE OTO EKSPERTİZ OTOMOTİV GIDA SANAYİ VE TİCARET
ANONİM ŞİRKETİ
ÜÇEVLER MAH. ERSAN SK. NO:12/A NİLÜFER/BURSA

Rapor no.: 20260420125125

Plaka : 34NKC979

Şase no.: WF02NBER02SB59802

Tarih : 20.04.2026 12:51:25

Sayfa no. : 1/13

| Satıcı Bilgileri | Alıcı Bilgileri | Bayi Bilgileri |
|---------------------------------|--|----------------------------------|
| Ad/Soyad : OTOPOINT | Ad/Soyad : OTOPOINT | Bayi no. : 16-14 |
| Telefon no. : 2222222222 | Telefon no. : 12341134123 | Telefon no. : 05352043508 |
| Mail : | Mail : | Mersis No : - |
| TC/Vergi/Esbis/Mersis : | TC/Vergi/Esbis/Mersis : 12341234123 | HYB no. : 16-HYB-4322 |
| Yetki Belgesi No : | Yetki Belgesi No : | |

Araç Bilgileri

PLAKA34NKC979
MARKA.....FORD
MODEL.....TOURNEO COURIER
ÜRETİM YILI..... 2025
ŞASE NO..... WF02NBER02SB59802
MOTOR HACMİ.....998
MOTOR GÜCÜ.....125
VİTES TÜRÜ Otomatik
YAKIT TÜRÜ..... Benzin
ARAÇ RENGİ.....BEYAZ
GİRİŞ KİLOMETRE.. 27970
ÇIKIŞ KİLOMETRE... 27970
GİRİŞ TARİHİ.....20.04.2026 12:51:25
ÇIKIŞ TARİHİ..... 20.04.2026 13:01:44

OTOPOINT MOTORLU ARAÇLAR FULL EKSPERTİZ İçeriği

| | |
|--------------------------|-----|
| DİNAMOMETRE..... | YOK |
| FREN..... | YOK |
| SÜSPANSİYON..... | YOK |
| YANAL KAYMA..... | YOK |
| KAPORTA..... | VAR |
| İÇ EKSPERTİZ..... | YOK |
| DIŞ EKSPERTİZ..... | YOK |
| OBD..... | VAR |
| MOTOR CONTA TESTİ..... | YOK |
| HASAR SORGULAMA..... | VAR |
| KİLOMETRE SORGULAMA..... | VAR |

Yol testi yapıldı mı?

Ruhsat aslı görüldü mü?

Kilometre sorgusu yapıldı mı?

Hasar kaydı sorgusu yapıldı mı?

Yol yardımı yapıldı mı?

Yanma Odası Kaçak Testi yapıldı mı?

**"BU RAPOR DYNOBİL OTO EKSPERTİZ OTOMOBİL MAKİNA A.Ş. TARAFINDAN
OTOPOINT MOTORLU ARAÇLAR FİRMASINA ÖZEL OLARAK HAZIRLANMIŞTIR"**

Verilen bilgiler, Dynobil Oto Ekspertiz Cihaz sonuçları ve bizim kanaatimizdir. Ekspertiz işlemi, aracınızın o anki durumu incelenir ve raporlanır. Sonradan oluşabilecek arızaların önlenmesi için satış öncesi ekspertiz tarafından tespit edilen arızalar, ilaveten periyodik bakımların yapılması gerekmektedir. Kullanıcı hatalarına bağlı, bakım periyotlarına uyulmayan ve satış sonrası bakımı yapılmayan araçların yolda oluşturabileceği arızalardan firmamız sorumlu tutulamaz. Elektrikli, Hybrid, Turbo ve atmosferik motorlarda yazılım, farklı yakıt ve düzensiz şarj durumlarında oluşan arızalardan firmamız sorumlu değildir. Ekspertiz sonrası, aynı gün içinde gerçekleşmeyen araç satışları ve motor mekanik bakımlarının yapılmaması durumunda bu raporlar geçersizdir. Triger, airbag ve kapalı aksam kontrolleri yapılamamaktadır. Kullanıcı tarafından gözlemlenebilecek arızalardan (soğuk havalarda ilk çalışma esnasında, ön ısıtma arızaları, enjektör sesleri duman atma gibi sorunlar, uzun mesafelerde ise yağ ve su eksiltmeleri, sıcak motor halinde ise uzun yollarda şanzıman ve motorda harici sesler, sarsıntılar oluşabilmektedir. Operatör tarafından konulan katkılar ile de arızalar gizlenmektedir.) kullanıcı sorumludur. Sadece yol testinde görülebilen arızaların (akış, dişli sesi vb.) tespiti opsiyonel olarak talep edilebilir. Dijital ölçüm aletlerinin ölçüm sonuçları üretici firmalardan kaynaklı değişkenlik gösterebilir. Dış karoser kontrollerinde yüzeysel katman ve kirler ölçüm sonucunda hatalara sebep olabilmektedir. Gizlenmiş kusurlardan satıcı sorumludur. Kaporta sayfamızın üst kısmında güvenlik hologram uygulaması mevcuttur.

Alıcı Müşteri İsim / İmza

Araç Ruhsat Sahibi İsim / İmza

Bayi Kaşe / İmza



"Doğru Karar Ustası..."

KADE OTO EKSPERTİZ OTOMOTİV GIDA SANAYİ VE TİCARET
ANONİM ŐİRKETİ
ÜÇEVLER MAH. ERSAN SK. NO:12/A NİLÜFER/BURSA

Rapor no.: 20260420125125

Plaka : 34NKC979

Őase no.: WF02NBER02SB59802

Tarih : 20.04.2026 12:51:25

Sayfa no. : 2/13

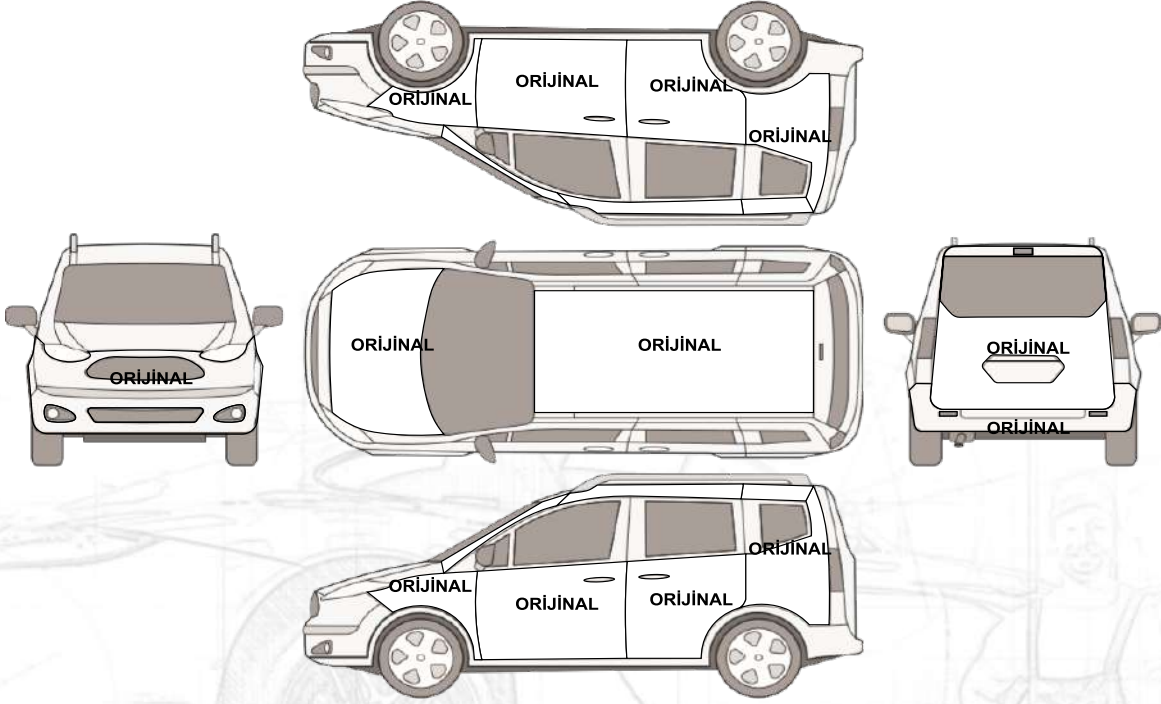

DIŐ GÖVDE PARÇALARI

| | | | |
|----------------------------|----------|-------------------|----------|
| Ön Panel | ORIJINAL | Bagaj Kapađı | ORIJINAL |
| Ön Kaput | ORIJINAL | Arka Panel | ORIJINAL |
| Sol Ön Çamurluk | ORIJINAL | Sađ Ön Çamurluk | ORIJINAL |
| Sol Ön Kapı | ORIJINAL | Sađ Ön Kapı | ORIJINAL |
| Sol Arka Kapı | ORIJINAL | Sađ Arka Kapı | ORIJINAL |
| Sol Arka Çamurluk | ORIJINAL | Sađ Arka Çamurluk | ORIJINAL |
| Tavan | ORIJINAL | Sađ MarŐbiyel | PLASTİK |
| Sol MarŐbiyel | PLASTİK | Dolu Göçükleri | YOK |
| Karasörde ezik ve çizikler | VAR | | |

Notlar

ARACA KİRLİ BAKILDI



"Dođru Karar Ustase..."

KADE OTO EKSPERTİZ OTOMOTİV GIDA SANAYİ VE TİCARET
ANONİM ŞİRKETİ
ÜÇEVLER MAH. ERSAN SK. NO:12/A NİLÜFER/BURSA

Rapor no.: 20260420125125

Plaka : 34NKC979

Şase no.: WF02NBER02SB59802

Tarih : 20.04.2026 12:51:25

Sayfa no. : 3/13



KAPORTA PARÇALARI

| | |
|-------------------------------|----------|
| Sol Ön Cam Direği | ORİJİNAL |
| Sağ Ön Cam Direği | ORİJİNAL |
| Sol Arka Direk | ORİJİNAL |
| Sağ Arka Direk | ORİJİNAL |
| Sol Orta Direk | ORİJİNAL |
| Sağ Orta Direk | ORİJİNAL |
| Sol Orta İç Direk | ORİJİNAL |
| Sağ Orta İç Direk | ORİJİNAL |
| Sol Ön İç Direk | ORİJİNAL |
| Sağ Ön İç Direk | ORİJİNAL |
| Sağ Arka Kapı Kilit Karşılığı | ORİJİNAL |
| Sol Arka Kapı Kilit Karşılığı | ORİJİNAL |



ŞASE KONTROL RAPORU

KADE OTO EKSPERTİZ OTOMOTİV GIDA SANAYİ VE TİCARET
ANONİM ŞİRKETİ
ÜÇEVLER MAH. ERSAN SK. NO:12/A NİLÜFER/BURSA

Rapor no.: 20260420125125

Plaka : 34NKC979

Şase no.: WF02NBER02SB59802

Tarih : 20.04.2026 12:51:25

Sayfa no. : 4/13



ŞASE PARÇALARI

| | | | |
|------------------|----------|--------------------|----------|
| Ön Panel | ORİJİNAL | Alt Taban Sacı | ORİJİNAL |
| Arka Panel | ORİJİNAL | Bagaj Havuzu | ORİJİNAL |
| Sol Kılıç Sacı | ORİJİNAL | Sağ Kılıç Sacı | ORİJİNAL |
| Sol Ön Podye | ORİJİNAL | Sağ Ön Podye | ORİJİNAL |
| Sol Ön Şase | ORİJİNAL | Sağ Ön Şase | ORİJİNAL |
| Sol Arka Podye | ORİJİNAL | Sağ Arka Podye | ORİJİNAL |
| Sol Arka Şase | ORİJİNAL | Sağ Arka Şase | ORİJİNAL |
| Ön Tampon Demiri | ORİJİNAL | Arka Tampon Demiri | ORİJİNAL |

Notlar

ARACA KİRLİ BAKILDI



MOTOR, ŞANZUMAN VE MEKANİK KONTROLÜ

| | | |
|-----------------------------|-----|--|
| Üst Motor Kapağında Buhar | İyi | |
| Atesleme Sistemi | İyi | |
| Yakit Sistemi | İyi | |
| Motor Yağı Seviyesi | İyi | |
| Motorda Harici Ses | İyi | |
| Motor Sogutma Suyu | İyi | |
| Motor ve Sanzuman Kulakları | İyi | |
| Motor Üst Kulbutör | İyi | |
| Egzozda Harici Duman | İyi | |
| Turboda Harici Ses | İyi | |
| Enjektörler | İyi | |
| Radyoter Petegi | İyi | |
| Sogutma Fanları | İyi | |
| Sarj Dinamosu | İyi | |
| Tork Konvertörü | İyi | |
| Krank Kecesi | İyi | |
| Volant | İyi | |
| Kalorifer Isıtma | İyi | |
| Mars Dinamosu | İyi | |
| Sanzuman Vites Gecisleri | İyi | |
| Priz Direk Bilyası | İyi | |
| Debriyaj Baskı Balata | İyi | |
| Aku Voltaj | İyi | |
| Fren Diski ve Balata | İyi | |
| Amortisör Takozları | İyi | |
| Amortisörler | İyi | |
| Helezon Yayları | İyi | |



ARAÇ ALTI KONTROLLERİ

| | | |
|--|-----|--|
| Motorda Su Kacagi | İyi | |
| Motorda Yag Kacagi | İyi | |
| Sanzumanda Yag Kacagi | İyi | |
| Diferansiyelde Yag Kacagi | İyi | |
| Turbo Ve Intercooler Yag Kacagi | İyi | |
| Hidrolik Yag Kacagi | İyi | |
| Cam Suyu Kacagi | İyi | |
| Gözle görülebilen kayışlar ve gergiler | İyi | |
| Egzoz Tertibati | İyi | |
| Motor Alt Muhafaza | İyi | |
| Direksiyon Kutusu | İyi | |
| Vites Kutusu | İyi | |
| Taban Plastik Bakalitleri | İyi | |
| Fren Hortumlari | İyi | |
| Saft | İyi | |
| Rotlar | İyi | |
| Rot Baslari | İyi | |
| Alt Rotiler | İyi | |
| Tabla Ve Fisekleri | İyi | |
| Yakit Deposu | İyi | |
| Motor Karteri | İyi | |
| Porya Bilyalari | İyi | |
| Sanzuman Kovani | İyi | |
| Salincak Ve Burc | İyi | |
| Dingiller | İyi | |



KADE OTO EKSPERTİZ OTOMOTİV GIDA SANAYİ VE TİCARET
ANONİM ŞİRKETİ
ÜÇEVLER MAH. ERSAN SK. NO:12/A NİLÜFER/BURSA

Rapor no.: 20260420125125

Plaka : 34NKC979

Şase no.: WF02NBER02SB59802

Tarih : 20.04.2026 12:51:25

Sayfa no. : 7/13

SBM HASAR VE KM KAYDI SORGULAMA

34NKC979 plakalı aracın SBM kayıtlarını aşağıdaki QR barkodlarından görebilirsiniz.



Hasar Kaydı Sorgulama



KM Kaydı Sorgulama



Hasar Detay Sorgulama



Araç Detay Sorgulama



Tramer 360



KADE OTO EKSPERTİZ OTOMOTİV GIDA SANAYİ VE TİCARET
ANONİM ŞİRKETİ
ÜÇEVLER MAH. ERSAN SK. NO:12/A NİLÜFER/BURSA

Rapor no.: 20260420125125

Plaka : 34NKC979

Şase no.: WF02NBER02SB59802

Tarih : 20.04.2026 12:51:25

Sayfa no. : 8/13

Diğer Fotoğraflar



Sol ön Çamurluk ezik

Diğer Fotoğraflar



Sol ön kapı gamze

Diğer Fotoğraflar



Sol arka kapı gamze

Diğer Fotoğraflar



Sağ ön kapı gamze

Diğer Fotoğraflar

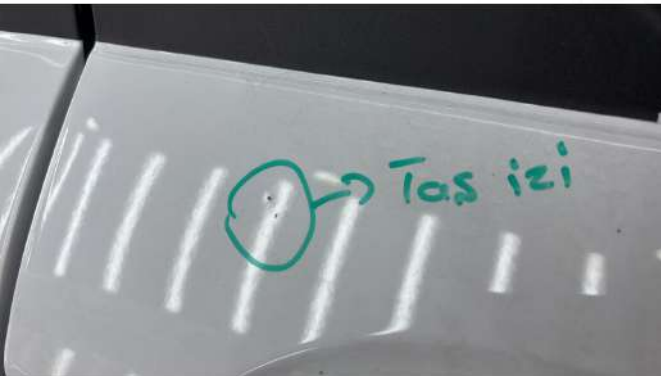

Sağ ön kapı taş izi

Diğer Fotoğraflar



Sağ arka Çamurluk Gamze



KADE OTO EKSPERTİZ OTOMOTİV GIDA SANAYİ VE TİCARET
ANONİM ŞİRKETİ
ÜÇEVLER MAH. ERSAN SK. NO:12/A NİLÜFER/BURSA

Rapor no.: 20260420125125

Plaka : 34NKC979

Şase no.: WF02NBER02SB59802

Tarih : 20.04.2026 12:51:25

Sayfa no. : 9/13

Diğer Fotoğraflar



Sağ ön far çizik

Diğer Fotoğraflar



Ön panjur çıkık

Diğer Fotoğraflar



Lastikler 2025

Diğer Fotoğraflar



Sol yan ayna çizik

Diğer Fotoğraflar

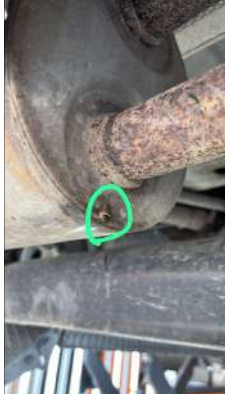

Egzoz susturucusu delik

Diğer Fotoğraflar



Sağ marşpiyel tırnağı çıkık



KADE OTO EKSPERTİZ OTOMOTİV GIDA SANAYİ VE TİCARET
ANONİM ŞİRKETİ
ÜÇEVLER MAH. ERSAN SK. NO:12/A NİLÜFER/BURSA

Rapor no.: 20260420125125

Plaka : 34NKC979

Şase no.: WF02NBER02SB59802

Tarih : 20.04.2026 12:51:25

Sayfa no. : 10/13

Diğer Fotoğraflar

Araç Marka ve Model: FORD TOURNEO COURIER 1.0 P 125 AT TITANIUM

Şasi No: ***9802

Bu araca ait SBM kayıtlarında geçmiş hasar bulunmamıştır.

Bu sorgu 20.04.2026 13:00 tarihinde yapılmıştır ve 2 saat geçerliliği bulunmaktadır.

YASAL UYARI: Mesajın içeriği, sigorta şirketleri tarafından Sigorta Bilgi ve Gözetim Merkezi'ne iletilen sigorta kayıtlarından ibarettir ve sadece bilgi amaçlı paylaşılmaktadır. İçerisindeki bilgiler resmi belge olarak kullanılamaz. Detaylı yasal bilgi için <https://sbm.org.tr/ryu58>

HASAR KAYDI YOK



OBK KONTROLLERİ



KADE OTO EKSPERTİZ OTOMOTİV GIDA SANAYİ VE TİCARET
ANONİM ŞİRKETİ
ÜÇEVLER MAH. ERSAN SK. NO:12/A NİLÜFER/BURSA

Rapor no.: 20260420125125

Plaka : 34NKC979

Şase no.: WF02NBER02SB59802

Tarih : 20.04.2026 12:51:25

Sayfa no. : 11/13

OBK KONTROLLERİ

| | |
|------------------------------------|-----------|
| Motor Arıza Lambası | Yanmıyor |
| Sisirici Devre Direnci | Yok |
| Hava Yastığı Carpma Sensörü | Yok |
| Basınc Sensörü | Yok |
| Beyin Arıza İncelemesi | Yok |
| Yol Bilgisayarı | Yok |
| Gösterge Panel Elektronikleri | Çalışıyor |
| Klima Kontrol Panel Elektronikleri | Çalışıyor |
| Dijital Klima Elektronikleri | Çalışıyor |
| Multimedya | Çalışıyor |
| Park Sensörü | Yok |
| Radyo | Çalışıyor |
| Aku | Çok İyi |
| Otomatik Sanzuman Elektronikleri | Yok |
| Fren Elektronikleri | Yok |
| Hava Yastığı Elektronikleri | Yok |
| Motor Elektronikleri | Yok |

NOTLAR

Doğru Karar Ustası...

KADE OTO EKSPERTİZ OTOMOTİV GIDA SANAYİ VE TİCARET
ANONİM ŞİRKETİ
ÜÇEVLER MAH. ERSAN SK. NO:12/A NİLÜFER/BURSA

Rapor no.: 20260420125125

Plaka : 34NKC979

Şase no.: WF02NBER02SB59802

Tarih : 20.04.2026 12:51:25

Sayfa no. : 12/13

CONTA YANIK TESTİ KONTROLLERİ

CONTA YANIK TEST SONUCU

| | | |
|---|--|------------------------|
| | | YAPILMADI |
| ✓ | | TEMİZ (KAÇAK YOK) |
| | | HAFİF DÜZEY KAÇAK |
| | | ORTA DÜZEY KAÇAK |
| | | YÜKSEK DÜZEY KAÇAK |
| | | ÇOK YÜKSEK DÜZEY KAÇAK |

ÜRÜN SERİ NUMARASI



KADE OTO EKSPERTİZ OTOMOTİV GIDA SANAYİ VE TİCARET
ANONİM ŞİRKETİ
ÜÇEVLER MAH. ERSAN SK. NO:12/A NİLÜFER/BURSA

Rapor no.: 20260420125125

Plaka : 34NKC979

Şase no.: WF02NBER02SB59802

Tarih : 20.04.2026 12:51:25

Sayfa no. : 13/13

| Satıcı Bilgileri | Alıcı Bilgileri | Bayi Bilgileri |
|---------------------------------|----------------------------------|----------------------------------|
| Ad/Soyad : OTOPOINT | Ad/Soyad : OTOPOINT | Bayi no. : 16-14 |
| Telefon no. : 2222222222 | Telefon no. : 12341134123 | Telefon no. : 05352043508 |
| Mail : | Mail : | Fax no. : - |
| TC/Vergi no.: | TC/Vergi no: 12341234123 | HYB no. : 16-HYB-4322 |

KVKK AYDINLATMA METNİ
DYNOBİL OTO EKSPERTİZ OTOMOBİL MAKİNA A.Ş.
KİŞİSEL VERİLERİN KORUNMASINA VE İŞLENMESİNE DAİR KURUM
EKSPERTİZ RAPORU AYDINLATMA METNİ

DYNOBİL OTO EKSPERTİZ OTOMOBİL MAKİNA A.Ş. ("Veri Sorumlusu") olarak tarafımızca; kişisel verilerinizin gizliliği ve güvenliğine önem verilmektedir. Bu nedenle 6698 Sayılı Kişisel Verilerin Korunması Kanununun 10. maddesi gereğince kişisel verilerinizi aşağıda açıkladığı şekilde ve ilgili mevzuatta çizilen sınırlar çerçevesinde işlemekteyiz. İşbu metinle kanundan doğan aydınlatma yükümlülüğümüzü ifa etmekteyiz. Kurumumuza gelerek ekspertiz raporu talep eden müşterilerimizden;

| | | |
|--------------------------------|---|--|
| Kimlik Bilgileri | > | Alıcı ve satıcıya ekspertiz raporu tanzim edilmesi |
| | > | Aracın km ve diğer sorgularının yapılması |
| İletişim Bilgileri | > | Alıcı ve satıcıya ekspertiz raporu tanzim edilmesi |
| | > | Aracın km ve diğer sorgularının yapılması |
| Araç Şase Bilgileri | > | Alıcı ve satıcıya ekspertiz raporu tanzim edilmesi |
| | > | Aracın km ve diğer sorgularının yapılması |
| Araç Plaka ve Ruhsat Bilgileri | > | Alıcı ve satıcıya ekspertiz raporu tanzim edilmesi |
| | > | Aracın km ve diğer sorgularının yapılması |

verileri amaçlarıyla işlenmektedir.

2- Kişisel Verilerinizin Aktarılması ve Aktarılma Amaçları

Kişisel verileriniz; akdi ilişki çerçevesinde hizmet alınan özel hukuk gerçek ve tüzel kişilerine, bu özel hukuk gerçek ve tüzel kişileri ile kurulan akdi ilişki çerçevesinde ekspertiz raporu tanzim edilmesi amacıyla aktarılmaktadır.

3-Kişisel Verilerinizin İşlenme Yöntemi ve Hukuki Sebebi

Kişisel verileriniz; kanunda belirtilen "Bir sözleşmenin kurulması veya ifasıyla doğrudan doğruya ilgili olması kaydıyla, sözleşmenin taraflarına ait kişisel verilerin işlenmesinin gerekli olması." hukuki sebebine dayanarak işlenmektedir. Bu veriler elektronik sistemlerin kullanılması yöntemiyle tamamen otomatik yolla işlenmektedir.

4-6698 Sayılı Kanun Kapsamında İlgili Kişinin Hakları ve Haklarının Kullanılma Yöntemleri

İlgili Kanun'un 11. Maddesi gereğince kurumumuza başvuru yaparak kişisel verilerinize dair aşağıda belirtilen taleplerde bulunmanız mümkündür.

- Kişisel verilerinizin işlenip işlenmediğini öğrenmek,
 - Kişisel verilerinizin işlenmişse buna ilişkin bilgi talep etmek,
 - Kişisel verilerinizin işleme amacını ve bunların amacına uygun kullanılıp kullanılmadığını öğrenmek,
 - Yurt içinde veya yurt dışında kişisel verilerinizin aktarıldığı üçüncü kişileri bilmek,
 - Kişisel verilerinizin eksik veya yanlış işlenmiş olması hâlinde bunların düzeltilmesini istemek,
 - Kişisel verilerinizin yasal düzenlemelere uygun olarak işlenmiş olsa bile bunların işlenmesini gerektiren sebeplerin ortadan kalkması hâlinde kişisel verilerinizin silinmesini veya yok edilmesini istemek,
 - Talebinizce düzeltilen ya da silinen/yok edilen kişisel verilerinizle ilgili yapılan düzeltme/silme/yok etme işlemlerinin, eğer aktarılmış ise bunların aktarıldığı üçüncü kişilere bildirilmesini istemek,
 - İşlenen verilerinizin münhasıran otomatik sistemler vasıtasıyla analiz edilmesi suretiyle aleyhinize bir sonucun ortaya çıkması halinde itiraz etmek,
 - Kişisel verilerinizin kanuna aykırı olarak işlenmesi sebebiyle zarara uğraması hâlinde zararın giderilmesini talep etmeniz mümkündür.
- Mevzuat kapsamında sıralanan bu haklarınızı Veri Sorumlusuna Başvuru Usul ve Esasları Hakkında Tebliğe göre tarafımıza iletebilirsiniz. İvedik OSB Mah. 2239/1 sokak No:9- DD-O Yenimahalle Ankara adresinde yer alan başvuru formunu doldurarak doğrudan yahut iadeli taahhütlü tebligat ile iletebilirsiniz. Kurumumuz talebinizi, talebin niteliğine göre mümkün olan en kısa sürede ve en geç 30 (otuz) gün içerisinde ücretsiz olarak sonuçlandıracaktır. Ancak, işlemin ayrıca bir maliyet gerektirmesi hâlinde, veri sorumlusu tarafından Kişisel Verileri Koruma Kurumu'na belirlenen ücret tarifesine esas alınacaktır. Talebinizin kabul edilmesi halinde gereği yerine getirilir. Ancak başvurunuz, yapılan inceleme ve değerlendirme sonucu reddedilirse, ret gerekçesi ile birlikte tarafınıza yazılı yahut elektronik ortamda bildirilir. Veri sorumlusuna başvuru ve kurula şikâyet haklarınızla ilgili olarak detaylı bilgi KVKK madde 13 ve devamı maddelerinde yer almaktadır. Ayrıca, kişisel verileriniz ile ilgili değişiklik ya da güncelleme taleplerinizi de yukarıda belirtilen şekilde kurumumuza iletebilirsiniz.

Verilerimin yukarıda belirtilen aydınlatma metni uyarınca işlenmesini kabul ediyorum.

Alıcı Müşteri İsim / İmza

Araç Ruhsat Sahibi İsim / İmza

Bayi Kaşe / İmza



"Doğru Karar Ustası..."