

KADE OTO EKSPERTİZ OTOMOTİV GIDA SANAYİ VE TİCARET  
ANONİM ŞİRKETİ  
ÜÇEVLER MAH. ERSAN SK. NO:12/A NİLÜFER/BURSA

Rapor no.: 20260413103131

Plaka : 34NOA003

Şase no.: VYFEDYHTOSJ762957

Tarih : 13.04.2026 10:31:31

Sayfa no. : 1/16

Satıcı Bilgileri	Alıcı Bilgileri	Bayi Bilgileri
Ad/Soyad : <b>OTOPOINT</b>	Ad/Soyad : <b>OTOPOINT</b>	Bayi no. : <b>16-14</b>
Telefon no. : <b>00000000000</b>	Telefon no. : <b>05551234567</b>	Telefon no. : <b>05352043508</b>
Mail :	Mail :	Mersis No : -
TC/Vergi/Esbis/Mersis : <b>11111111111</b>	TC/Vergi/Esbis/Mersis : <b>11111111111</b>	HYB no. : <b>16-HYB-4322</b>
Yetki Belgesi No :	Yetki Belgesi No :	

### Araç Bilgileri

PLAKA .....34NOA003  
MARKA.....FİAT  
MODEL.....DOBLO  
ÜRETİM YILI..... 2025  
ŞASE NO..... VYFEDYHTOSJ762957  
MOTOR HACMİ.....1499  
MOTOR GÜCÜ.....0  
VİTES TÜRÜ ..... Manuel  
YAKIT TÜRÜ..... Dizel  
ARAÇ RENGİ.....BEYZ  
GİRİŞ KİLOMETRE.. 5464  
ÇIKIŞ KİLOMETRE...5464  
GİRİŞ TARİHİ.....13.04.2026 10:31:31  
ÇIKIŞ TARİHİ..... 13.04.2026 10:52:23

### OTOPOINT MOTORLU ARAÇLAR FULL

#### EKSPERTİZ İçeriği

DİNAMOMETRE..... YOK  
FREN..... YOK  
SÜSPANSİYON..... YOK  
YANAL KAYMA..... YOK  
KAPORTA..... VAR  
İÇ EKSPERTİZ..... VAR  
DIŞ EKSPERTİZ..... VAR  
OBD..... VAR  
MOTOR CONTA TESTİ..... YOK  
HASAR SORGULAMA..... VAR  
KİLOMETRE SORGULAMA..... VAR



Yol testi yapıldı mı?

Ruhsat aslı görüldü mü?

Kilometre sorgusu yapıldı mı?

Hasar kaydı sorgusu yapıldı mı?

Yol yardımı yapıldı mı?

Yanma Odası Kaçak Testi yapıldı mı?

**"BU RAPOR DYNOBİL OTO EKSPERTİZ OTOMOBİL MAKİNA A.Ş. TARAFINDAN  
OTOPOINT MOTORLU ARAÇLAR FİRMASINA ÖZEL OLARAK HAZIRLANMIŞTIR"**

Verilen bilgiler, Dynobil Oto Ekspertiz Cihaz sonuçları ve bizim kanaatimizdir. Ekspertiz işleminde, aracınızın o anki durumu incelenir ve raporlanır. Sonradan oluşabilecek arızaların önlenmesi için satış öncesi ekspertiz tarafından tespit edilen arızalar, ilaveten periyodik bakımların yapılması gerekmektedir. Kullanıcı hatalarına bağlı, bakım periyotlarına uyulmayan ve satış sonrası bakımı yapılmayan araçların yolda oluşturabileceği arızalardan firmamız sorumlu tutulamaz. Elektrikli, Hybrid, Turbo ve atmosferik motorlarda yazılım, farklı yakıt ve düzensiz şarj durumlarında oluşan arızalardan firmamız sorumlu değildir. Ekspertiz sonrası, aynı gün içinde gerçekleşmeyen araç satışları ve motor mekanik bakımlarının yapılmaması durumunda bu raporlar geçersizdir. Triger, airbag ve kapalı aksam kontrolleri yapılamamaktadır. Kullanıcı tarafından gözlemlenebilecek arızalardan (soğuk havalarda ilk çalışma esnasında, ön ısıtma arızaları, enjektör sesleri duman atma gibi sorunlar, uzun mesafelerde ise yağ ve su eksiltmeleri, sıcak motor halinde ise uzun yollarda şanzıman ve motorda harici sesler, sarsıntılar oluşabilmektedir. Operatör tarafından konulan katkılar ile de arızalar gizlenmektedir.) kullanıcı sorumludur. Sadece yol testinde görülebilen arızaların (akış, dişli sesi vb.) tespiti opsiyonel olarak talep edilebilir. Dijital ölçüm aletlerinin ölçüm sonuçları üretici firmalardan kaynaklı değişkenlik gösterebilir. Dış karoser kontrollerinde yüzeysel katman ve kirler ölçüm sonucunda hatalara sebep olabilmektedir. Gizlenmiş kusurlardan satıcı sorumludur. Kaporta sayfamızın üst kısmında güvenlik hologram uygulaması mevcuttur.

Alıcı Müşteri İsim / İmza

Araç Ruhsat Sahibi İsim / İmza

Bayi Kaşe / İmza



"Doğru Karar Ustası..."

KADE OTO EKSPERTİZ OTOMOTİV GIDA SANAYİ VE TİCARET  
ANONİM ŞİRKETİ  
ÜÇEVLER MAH. ERSAN SK. NO:12/A NİLÜFER/BURSA

Rapor no.: 20260413103131

Plaka : 34NOA003

Şase no.: VYFEDYHTOSJ762957

Tarih : 13.04.2026 10:31:31

Sayfa no. : 2/16

## İÇ EKSPERTİZ PARÇALARI

Direksiyon Ayarları Kontrol	İyi	Gölgelik Aynaları	İyi
Sol Ön Kapı Cam Otomatığı	İyi	Gölgelik Kapakları	İyi
Sağ Ön Kapı Cam Otomatığı	İyi	Gölgelik Aydınlatmaları	İyi
Sol Arka Kapı Cam Otomatığı	İyi	Orta Kol Dayama ve Kapakları	İyi
Sağ Arka Kapı Cam Otomatığı	İyi	Usb Bağlantıları	İyi
Sağ Dikiz Aynası ve Kumandası	İyi	Çakmaklık Kontrol	İyi
Sol Dikiz Aynası ve Kumandası	İyi	Küllük Bölümleri	İyi
Katlanabilir Aynalar	İyi	Torpedo Bağlantıları	İyi
Dikiz Aynası	İyi	Torpedo Soğutucusu	İyi
Karartmalı Dikiz Aynası	İyi	Torpedo Aydınlatma	İyi
Sağ Ön Emniyet Kemer ve Tokası	İyi	Tavan Aydınlatması	İyi
Sol Ön Emniyet Kemer ve Tokası	İyi	Okuma Lambaları	İyi
İsofix Bağlantıları	İyi	Hafızalı Koltuk Konumları	İyi
Sağ Ön Koltuk Isıtıcısı	İyi	Hava Muzulları	İyi
Sol Ön Koltuk Isıtıcısı	İyi	Gösterge Paneli	İyi
Arka Koltuk Isıtıcıları	İyi	Ön Göğüs	İyi
Sol Ön Koltuk Ayar Mekanizması	İyi	Direksiyon Kumandaları	İyi
Sağ Ön Koltuk Ayar Mekanizması	İyi	Aydınlatma Tuşları	İyi
Elektrikli Koltuk Tuşları	İyi	Sol Arka Emniyet Kemer Gergisi	İyi
Silecek Kolu	İyi	Sağ Arka Emniyet Kemer Gergisi	İyi
Sinyal Kolu	İyi	Multimedya Sistemi	İyi
Cruse Control Tuşları	İyi	Teyp Cd Surucusu	İyi
Korna	İyi	Aux Girişi	İyi
Sol Ön Emniyet Kemer Gergisi	İyi	Sağ Ön Emniyet Kemer Gergisi	İyi



KADE OTO EKSPERTİZ OTOMOTİV GIDA SANAYİ VE TİCARET  
ANONİM ŞİRKETİ  
ÜÇEVLER MAH. ERSAN SK. NO:12/A NİLÜFER/BURSA

Rapor no.: 20260413103131

Plaka : 34NOA003

Şase no.: VYFEDYHTOSJ762957

Tarih : 13.04.2026 10:31:31

Sayfa no. : 3/16

## İÇ EKSPERTİZ PARÇALARI

Sol Ön Kol Dayama ve Kapakları	İyi	YSC Kontrol	İyi
Sağ Ön Kol Dayama ve Kapakları	İyi	Avadanlık Seti	İyi
Sağ Arka Kol Dayama ve Kapakları	İyi	Bagaj Rafları ve Plastik Aksam	İyi
Sol Arka Kol Dayama ve Kapakları	İyi	Sunroof Perdesi	İyi
Vites Merkezi	İyi	Sunroof Düğmesi	İyi
Vites Körüğü	İyi	Sunroof Kızakları	İyi
Vites Topuzu	İyi	Sunroof Kademeleri	İyi
El Freni	İyi	Sağ Ön Hoparlör	İyi
El Fren Düğmesi	İyi	Sol Ön Hoparlör	İyi
El Fren Mekanizması	İyi	Sağ Arka Hoparlör	İyi
El Fren Gergisi	İyi	Sol Arka Hoparlör	İyi
Debriyaj Pedalı	İyi	Arka Cam Isıtıcısı	İyi
Fren Pedalı	İyi	Kalorifer Düğmeleri	İyi
Gaz Pedalı	İyi	Göğüs Düğmeleri	İyi
Sağ Ön Taban Halısı ve Deformeler	İyi	Geri Vites Lambası	İyi
Sol Ön Taban Halısı ve Deformeler	İyi	Hud Paneli	İyi
Sol Arka Taban Halısı ve Deformeler	İyi	Hareketli Gösterge Paneli	İyi
Sağ Arka Taban Halısı ve Deformeler	İyi	Panoramik Cam Tavan	İyi
Tavan Döşemesi	İyi	Eşya Gözlü Yan Kol Dayama	İyi
Bagaj Döşemesi	İyi	Dijital Klima	İyi
Bagaj Aydınlatma	İyi	Analog Klima	İyi
Stepne Kontrol	İyi	Paspaslar Kontrol	İyi
İlk Yardım Seti	İyi		



## DIŐ EKSPERTİZ PARÇALARI

Ön Cam	İyi	Sol Arka DıŐ Kapı Kolu	İyi
Arka Cam	İyi	Sağ Arka DıŐ Kapı Kolu	İyi
Kapı Camları	İyi	Bagaj Kapağı Kilidi	İyi
Lastiklerin Durumu	İyi	Kaput Açma Kilidi	İyi
Lastiklerin Havası	İyi	Depo Kapağı	İyi
Sağ Ön Lastik DıŐ Kalınlığı	İyi	DıŐ Anten	İyi
Sol Ön Lastik DıŐ Kalınlığı	İyi	Depo Kapağı Dolum Kapağı	İyi
Sağ Arka Lastik DıŐ Kalınlığı	İyi	Sol Ön Kapı DıŐ Bandı	İyi
Sol Arka Lastik DıŐ Kalınlığı	İyi	Sağ Ön Kapı DıŐ Bandı	İyi
Stepne	İyi	Sol Arka Kapı DıŐ Bandı	İyi
Sağ Ön Jant	İyi	Sağ Arka Kapı DıŐ Bandı	İyi
Sol Ön Jant	İyi	Far Yıkama Kontrol	İyi
Sağ Arka Jant	İyi	Far Silecekleri	İyi
Sol Arka Jant	İyi	Ön Cam Silgeçler	İyi
Ön Sağ Far	İyi	Arka Cam Silgeçler	İyi
Ön Sol Far	İyi	Ön Cam Silgeç Fiskiyeleri	İyi
Sağ Sinyaller	İyi	Dörtlü Flasör	İyi
Sol Sinyaller	İyi	Geri Vites Lambası	İyi
Sağ Stop	İyi	Fren Lambası	İyi
Sol Stop	İyi	Arka Cam Silgeç Fiskiyesi	İyi
Silecekler	İyi	Ön Far Yıkama Fiskiyesi	İyi
Sağ DıŐ Ayna	İyi	Römork Çeki Demiri	İyi
Sol DıŐ Ayna	İyi	Sol Yan Basamak	İyi
Far ve Lambalarda Kırık, Hasar	İyi	Sağ Yan Basamak	İyi
Sol Ön DıŐ Kapı Kolu	İyi	Sol Yan Tavan Çıtası	İyi
Sağ Ön DıŐ Kapı Kolu	İyi	Sağ Yan Tavan Çıtası	İyi



## MOTOR, ŞANZUMAN VE MEKANİK KONTROLÜ

Üst Motor Kapağında Buhar	İyi	
Atesleme Sistemi	İyi	
Yakıt Sistemi	İyi	
Motor Yağı Seviyesi	İyi	
Motorda Harici Ses	İyi	
Motor Sogutma Suyu	İyi	
Motor ve Sanzuman Kulakları	İyi	
Motor Üst Kulbutör	İyi	
Egzozda Harici Duman	İyi	
Turboda Harici Ses	İyi	
Enjektörler	İyi	
Radyoter Petegi	İyi	
Sogutma Fanları	İyi	
Sarj Dinamosu	İyi	
Tork Konvertörü	İyi	
Krank Kecesi	İyi	
Volant	İyi	
Kalorifer Isıtma	İyi	
Mars Dinamosu	İyi	
Sanzuman Vites Gecisleri	İyi	
Priz Direk Bilyası	İyi	
Debriyaj Baskı Balata	İyi	
Aku Voltaj	İyi	
Fren Diski ve Balata	İyi	
Amortisör Takozları	İyi	
Amortisörler	İyi	
Helezon Yayları	İyi	



KADE OTO EKSPERTİZ OTOMOTİV GIDA SANAYİ VE TİCARET  
ANONİM ŞİRKETİ  
ÜÇEVLER MAH. ERSAN SK. NO:12/A NİLÜFER/BURSA

Rapor no.: 20260413103131  
Plaka : 34NOA003  
Şase no.: VYFEDYHTOSJ762957

Tarih : 13.04.2026 10:31:31  
Sayfa no. : 6/16

## ARAÇ ALTI KONTROLLERİ

Motorda Su Kacagi	Yok	
Motorda Yag Kacagi	Yok	
Sanzumanda Yag Kacagi	Yok	
Diferansiyelde Yag Kacagi	Yok	
Turbo Ve Intercooler Yag Kacagi	Yok	
Hidrolik Yag Kacagi	Yok	
Cam Suyu Kacagi	Yok	
Gözle görülebilen kayışlar ve gergiler	İyi	
Egzoz Tertibati	İyi	
Motor Alt Muhafaza	İyi	
Direksiyon Kutusu	İyi	
Vites Kutusu	İyi	
Taban Plastik Bakalitleri	İyi	
Fren Hortumlari	İyi	
Saft	İyi	
Rotlar	İyi	
Rot Baslari	İyi	
Alt Rotiler	İyi	
Tabla Ve Fisekleri	İyi	
Yakit Deposu	İyi	
Motor Karteri	İyi	
Porya Bilyalari	İyi	
Sanzuman Kovani	İyi	
Salincak Ve Burc	İyi	
Dingiller	İyi	



# KAPORTA EKSPERTİZ RAPORU



KADE OTO EKSPERTİZ OTOMOTİV GIDA SANAYİ VE TİCARET  
ANONİM ŞİRKETİ  
ÜÇEVLER MAH. ERSAN SK. NO:12/A NİLÜFER/BURSA

Rapor no.: 20260413103131

Plaka : 34NOA003

Şase no.: VYFEDYHTOSJ762957

Tarih : 13.04.2026 10:31:31

Sayfa no. : 7/16

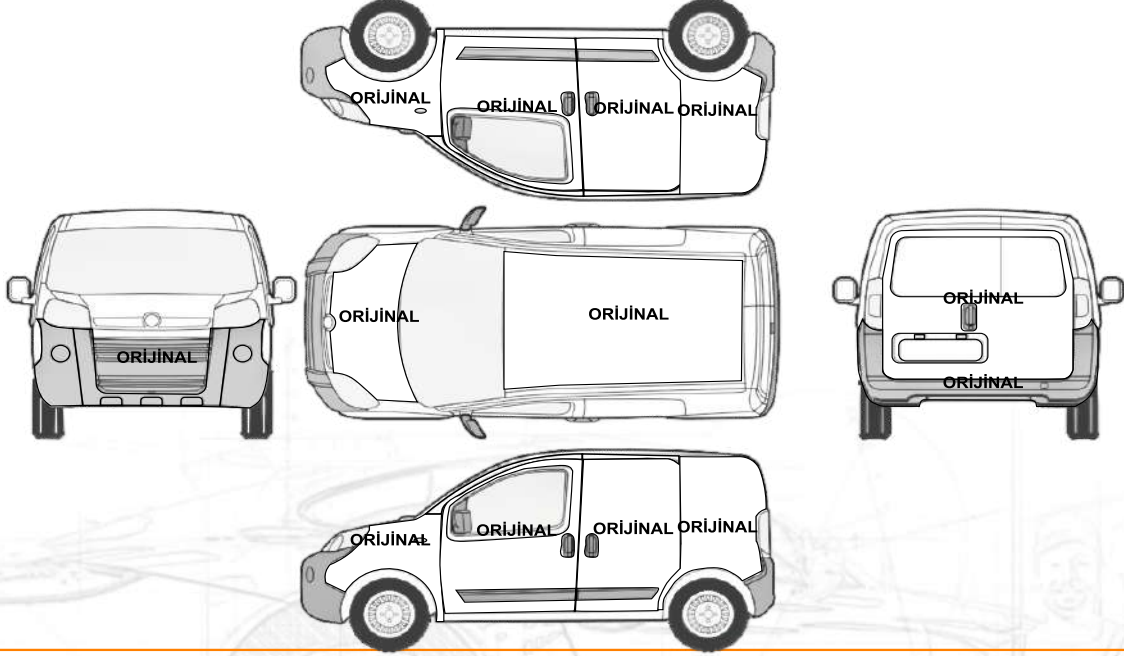

## KAPORTA EKSPERTİZ RAPORU

Ön Panel	ORIJINAL	Bagaj Kapağı	ORIJINAL
Ön Kaput	ORIJINAL	Arka Panel	ORIJINAL
Sol Ön Çamurluk	ORIJINAL	Sağ Ön Çamurluk	ORIJINAL
Sol Ön Kapı	ORIJINAL	Sağ Ön Kapı	ORIJINAL
Sol Arka Kapı	ORIJINAL	Sağ Arka Kapı	ORIJINAL
Sol Arka Çamurluk	ORIJINAL	Sağ Arka Çamurluk	ORIJINAL
Tavan	ORIJINAL	Dolu Göçükleri	YOK
Sol Marşbiyel	ORIJINAL	Sağ Marşbiyel	ORIJINAL
Karasörde ezik ve çizikler	VAR		
Sol Ön Cam Direği	ORIJINAL	Sağ Ön Cam Direği	ORIJINAL
Sol Orta İç Direk	ORIJINAL	Sağ Orta İç Direk	ORIJINAL
Sol Ön İç Direk	ORIJINAL	Sağ Ön İç Direk	ORIJINAL
Sol Arka Kapı Kilit Karşılığı	ORIJINAL	Sağ Arka Kapı Kilit Karşılığı	ORIJINAL
Ön Tampon Demiri	ORIJINAL	Alt Taban Sacı	ORIJINAL
Arka Tampon Demiri	ORIJINAL	Bagaj Havuzu	ORIJINAL
Sol Kılıç Sacı	ORIJINAL	Sağ Kılıç Sacı	ORIJINAL
Sol Ön Podye	ORIJINAL	Sağ Ön Podye	ORIJINAL
Sol Ön Şase	ORIJINAL	Sağ Ön Şase	ORIJINAL
Sol Arka Podye	ORIJINAL	Sağ Arka Podye	ORIJINAL
Sol Arka Şase	ORIJINAL	Sağ Arka Şase	ORIJINAL

### Notlar

ARACA KİRLİ BAKILDI  
LASTİKLER 2025 DEFORMELER MEVCUT

KADE OTO EKSPERTİZ OTOMOTİV GIDA SANAYİ VE TİCARET  
ANONİM ŞİRKETİ  
ÜÇEVLER MAH. ERSAN SK. NO:12/A NİLÜFER/BURSA

Rapor no.: 20260413103131

Plaka : 34NOA003

Şase no.: VYFEDYHTOSJ762957

Tarih : 13.04.2026 10:31:31

Sayfa no. : 8/16

## SBM HASAR VE KM KAYDI SORGULAMA

34NOA003 plakalı aracın SBM kayıtlarını aşağıdaki QR barkodlarından görebilirsiniz.



Hasar Kaydı Sorgulama



KM Kaydı Sorgulama



Hasar Detay Sorgulama



Araç Detay Sorgulama



Tramer 360



KADE OTO EKSPERTİZ OTOMOTİV GIDA SANAYİ VE TİCARET  
ANONİM ŞİRKETİ  
ÜÇEVLER MAH. ERSAN SK. NO:12/A NİLÜFER/BURSA

Rapor no.: 20260413103131  
Plaka : 34NOA003  
Şase no.: VYFEDYHTOSJ762957

Tarih : 13.04.2026 10:31:31  
Sayfa no. : 9/16

## Diğer Fotoğraflar



## Diğer Fotoğraflar



## Diğer Fotoğraflar



## Diğer Fotoğraflar



## Diğer Fotoğraflar



## Diğer Fotoğraflar



KADE OTO EKSPERTİZ OTOMOTİV GIDA SANAYİ VE TİCARET  
ANONİM ŞİRKETİ  
ÜÇEVLER MAH. ERSAN SK. NO:12/A NİLÜFER/BURSA

Rapor no.: 20260413103131  
Plaka : 34NOA003  
Şase no.: VYFEDYHTOSJ762957

Tarih : 13.04.2026 10:31:31  
Sayfa no. : 10/16

## Diğer Fotoğraflar



## Diğer Fotoğraflar



## Diğer Fotoğraflar



## Diğer Fotoğraflar



## Diğer Fotoğraflar



## Diğer Fotoğraflar



KADE OTO EKSPERTİZ OTOMOTİV GIDA SANAYİ VE TİCARET  
ANONİM ŞİRKETİ  
ÜÇEVLER MAH. ERSAN SK. NO:12/A NİLÜFER/BURSA

Rapor no.: 20260413103131

Plaka : 34NOA003

Şase no.: VYFEDYHTOSJ762957

Tarih : 13.04.2026 10:31:31

Sayfa no. : 11/16

## Diğer Fotoğraflar



## Diğer Fotoğraflar



## Diğer Fotoğraflar



## Diğer Fotoğraflar



Araç geneli sticker izleri mevcut

## Diğer Fotoğraflar



Sol ön kapı ezik

## Diğer Fotoğraflar



Sol arka çamurluk ezik



KADE OTO EKSPERTİZ OTOMOTİV GIDA SANAYİ VE TİCARET  
ANONİM ŞİRKETİ  
ÜÇEVLER MAH. ERSAN SK. NO:12/A NİLÜFER/BURSA

Rapor no.: 20260413103131  
Plaka : 34NOA003  
Şase no.: VYFEDYHTOSJ762957

Tarih : 13.04.2026 10:31:31  
Sayfa no. : 12/16

## Diğer Fotoğraflar



Sağ arka çamurluk ezik

## Diğer Fotoğraflar



Sağ arka stop çatlak

## Diğer Fotoğraflar



Sol arka stop çatlak

## Diğer Fotoğraflar

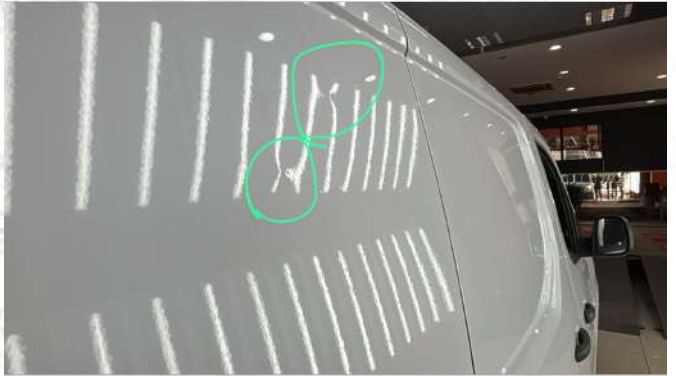

Sağ arka çamurluk Gamze MEVCUT

## Diğer Fotoğraflar



Sağ arka kapı Gamze mevcut

## Diğer Fotoğraflar



Ön tampon çizik



# ARAÇ RESİMLERİ

KADE OTO EKSPERTİZ OTOMOTİV GIDA SANAYİ VE TİCARET  
ANONİM ŞİRKETİ  
ÜÇEVLER MAH. ERSAN SK. NO:12/A NİLÜFER/BURSA

Rapor no.: 20260413103131

Plaka : 34NOA003

Şase no.: VYFEDYHTOSJ762957

Tarih : 13.04.2026 10:31:31

Sayfa no. : 13/16



KADE OTO EKSPERTİZ OTOMOTİV GIDA SANAYİ VE TİCARET  
ANONİM ŞİRKETİ  
ÜÇEVLER MAH. ERSAN SK. NO:12/A NİLÜFER/BURSARapor no.: 20260413103131  
Plaka : 34NOA003  
Şase no.: VYFEDYHTOSJ762957Tarih : 13.04.2026 10:31:31  
Sayfa no. : 14/16

## OBK KONTROLLERİ

Motor Arıza Lambası	Yanmıyor
Sisirici Devre Direnci	Yok
Hava Yastığı Carpma Sensörü	Yok
Basınc Sensörü	Yok
Beyin Arıza İncelemesi	Yok
Yol Bilgisayarı	Yok
Gösterge Panel Elektronikleri	Çalışıyor
Klima Kontrol Panel Elektronikleri	Çalışıyor
Dijital Klima Elektronikleri	Çalışıyor
Multimedya	Çalışıyor
Park Sensörü	Yok
Radyo	Çalışıyor
Aku	Çok İyi
Otomatik Sanzuman Elektronikleri	Yok
Fren Elektronikleri	Yok
Hava Yastığı Elektronikleri	Yok
Motor Elektronikleri	Yok

## NOTLAR

KADE OTO EKSPERTİZ OTOMOTİV GIDA SANAYİ VE TİCARET  
ANONİM ŞİRKETİ  
ÜÇEVLER MAH. ERSAN SK. NO:12/A NİLÜFER/BURSA

Rapor no.: 20260413103131

Plaka : 34NOA003

Şase no.: VYFEDYHT0SJ762957

Tarih : 13.04.2026 10:31:31

Sayfa no. : 15/16

## CONTA YANIK TESTİ KONTROLLERİ

### CONTA YANIK TEST SONUCU

		YAPILMADI
✓		TEMİZ (KAÇAK YOK)
		HAFİF DÜZEY KAÇAK
		ORTA DÜZEY KAÇAK
		YÜKSEK DÜZEY KAÇAK
		ÇOK YÜKSEK DÜZEY KAÇAK

### ÜRÜN SERİ NUMARASI



KADE OTO EKSPERTİZ OTOMOTİV GIDA SANAYİ VE TİCARET  
ANONİM ŞİRKETİ  
ÜÇEVLER MAH. ERSAN SK. NO:12/A NİLÜFER/BURSA

Rapor no.: 20260413103131

Plaka : 34NOA003

Şase no.: VYFEDYHT0SJ762957

Tarih : 13.04.2026 10:31:31

Sayfa no. : 16/16

Satıcı Bilgileri	Alıcı Bilgileri	Bayi Bilgileri
Ad/Soyad : <b>OTOPOINT</b>	Ad/Soyad : <b>OTOPOINT</b>	Bayi no. : <b>16-14</b>
Telefon no. : <b>00000000000</b>	Telefon no. : <b>05551234567</b>	Telefon no. : <b>05352043508</b>
Mail :	Mail :	Fax no. : -
TC/Vergi no: <b>11111111111</b>	TC/Vergi no: <b>11111111111</b>	HYB no. : <b>16-HYB-4322</b>

KVKK AYDINLATMA METNİ  
DYNOBİL OTO EKSPERTİZ OTOMOBİL MAKİNA A.Ş.  
KİŞİSEL VERİLERİN KORUNMASINA VE İŞLENMESİNE DAİR KURUM  
EKSPERTİZ RAPORU AYDINLATMA METNİ

DYNOBİL OTO EKSPERTİZ OTOMOBİL MAKİNA A.Ş. ("Veri Sorumlusu") olarak tarafımızca; kişisel verilerinizin gizliliği ve güvenliğine önem verilmektedir. Bu nedenle 6698 Sayılı Kişisel Verilerin Korunması Kanununun 10. maddesi gereğince kişisel verilerinizi aşağıda açıkladığı şekilde ve ilgili mevzuatta çizilen sınırlar çerçevesinde işlemekteyiz. İşbu metinle kanundan doğan aydınlatma yükümlülüğümüzü ifa etmekteyiz. Kurumumuza gelerek ekspertiz raporu talep eden müşterilerimizden;

Kimlik Bilgileri	>	Alıcı ve satıcıya ekspertiz raporu tanzim edilmesi
	>	Aracın km ve diğer sorgularının yapılması
İletişim Bilgileri	>	Alıcı ve satıcıya ekspertiz raporu tanzim edilmesi
	>	Aracın km ve diğer sorgularının yapılması
Araç Şase Bilgileri	>	Alıcı ve satıcıya ekspertiz raporu tanzim edilmesi
	>	Aracın km ve diğer sorgularının yapılması
Araç Plaka ve Ruhsat Bilgileri	>	Alıcı ve satıcıya ekspertiz raporu tanzim edilmesi
	>	Aracın km ve diğer sorgularının yapılması

verileri amaçlarıyla işlenmektedir.

2- Kişisel Verilerinizin Aktarılması ve Aktarılma Amaçları

Kişisel verileriniz; akdi ilişki çerçevesinde hizmet alınan özel hukuk gerçek ve tüzel kişilerine, bu özel hukuk gerçek ve tüzel kişileri ile kurulan akdi ilişki çerçevesinde ekspertiz raporu tanzim edilmesi amacıyla aktarılmaktadır.

3-Kişisel Verilerinizin İşlenme Yöntemi ve Hukuki Sebebi

Kişisel verileriniz; kanunda belirtilen "Bir sözleşmenin kurulması veya ifasıyla doğrudan doğruya ilgili olması kaydıyla, sözleşmenin taraflarına ait kişisel verilerin işlenmesinin gerekli olması." hukuki sebebine dayanarak işlenmektedir. Bu veriler elektronik sistemlerin kullanılması yöntemiyle tamamen otomatik yolla işlenmektedir.

4-6698 Sayılı Kanun Kapsamında İlgili Kişinin Hakları ve Haklarının Kullanılma Yöntemleri

İlgili Kanun'un 11. Maddesi gereğince kurumumuza başvuru yaparak kişisel verilerinize dair aşağıda belirtilen taleplerde bulunmanız mümkündür.

- Kişisel verilerinizin işlenip işlenmediğini öğrenmek,
  - Kişisel verilerinizin işlenmişse buna ilişkin bilgi talep etmek,
  - Kişisel verilerinizin işlenme amacını ve bunların amacına uygun kullanılıp kullanılmadığını öğrenmek,
  - Yurt içinde veya yurt dışında kişisel verilerinizin aktarıldığı üçüncü kişileri bilmek,
  - Kişisel verilerinizin eksik veya yanlış işlenmiş olması hâlinde bunların düzeltilmesini istemek,
  - Kişisel verilerinizin yasal düzenlemelere uygun olarak işlenmiş olsa bile bunların işlenmesini gerektiren sebeplerin ortadan kalkması hâlinde kişisel verilerinizin silinmesini veya yok edilmesini istemek,
  - Talebinizce düzeltilen ya da silinen/yok edilen kişisel verilerinizle ilgili yapılan düzeltme/silme/yok etme işlemlerinin, eğer aktarılmış ise bunların aktarıldığı üçüncü kişilere bildirilmesini istemek,
  - İşlenen verilerinizin münhasıran otomatik sistemler vasıtasıyla analiz edilmesi suretiyle aleyhinize bir sonucun ortaya çıkması halinde itiraz etmek,
  - Kişisel verilerinizin kanuna aykırı olarak işlenmesi sebebiyle zarara uğraması hâlinde zararın giderilmesini talep etmeniz mümkündür.
- Mevzuat kapsamında sıralanan bu haklarınızı Veri Sorumlusuna Başvuru Usul ve Esasları Hakkında Tebliğe göre tarafımıza iletebilirsiniz. İvedik OSB Mah. 2239/1 sokak No:9- DD-O Yenimahalle Ankara adresinde yer alan başvuru formunu doldurarak doğrudan yahut iadeli taahhütlü tebligat ile iletebilirsiniz. Kurumumuz talebinizi, talebin niteliğine göre mümkün olan en kısa sürede ve en geç 30 (otuz) gün içerisinde ücretsiz olarak sonuçlandıracaktır. Ancak, işlemin ayrıca bir maliyet gerektirmesi hâlinde, veri sorumlusu tarafından Kişisel Verileri Koruma Kurumu'na belirlenen ücret tarifesine esas alınacaktır. Talebinizin kabul edilmesi halinde gereği yerine getirilir. Ancak başvurunuz, yapılan inceleme ve değerlendirme sonucu reddedilirse, ret gerekçesi ile birlikte tarafınıza yazılı yahut elektronik ortamda bildirilir. Veri sorumlusuna başvuru ve kurula şikâyet haklarınızla ilgili olarak detaylı bilgi KVKK madde 13 ve devamı maddelerinde yer almaktadır. Ayrıca, kişisel verileriniz ile ilgili değişiklik ya da güncelleme taleplerinizi de yukarıda belirtilen şekilde kurumumuza iletebilirsiniz.

Verilerimin yukarıda belirtilen aydınlatma metni uyarınca işlenmesini kabul ediyorum.

Alıcı Müşteri İsim / İmza

Araç Ruhsat Sahibi İsim / İmza

Bayi Kaşe / İmza



"Doğru Karar Ustası..."